2019 성장단계별 맞춤컨설팅
컨설팅수행기관 소개서

2019. 03.



경기도 따복공동체지원센터
Ddabok Community Support Center

목 차

1. 컨설팅수행기관 리스트 3
2. 컨설팅수행기관별 소개서 12

컨설팅수행기관 리스트

연도	기관명	등록인원	소속 컨설턴트	수행가능기업	컨설팅 전문분야		쪽수						
1	비즈멘토협동조합	5	배세욱	(예비)사회적기업	법률법무	법인설립	113						
			이한기	(사회적)협동조합									
			민경화	마을기업									
			원유세	자활기업									
			신홍식	창업지원									
			2	태경회계법인	3	장상택	(예비)사회적기업	세무 회계	재무관리	15			
						서호성	(사회적)협동조합						
						한경태	마을기업						
			홍성훈	자활기업									
			3	정평경영컨설팅협동조합	5	배정호	(예비)사회적기업	세무/회계관리	홍보/마케팅/영업전략	17			
						탁재홍	(사회적)협동조합						
						김상영	마을기업						
전세훈	자활기업												
			홍성훈	창업지원									
			4	(합명)노무법인희망나눔	3	정용훈	(예비)사회적기업	인사노무	경영전략	19			
						조영구	(사회적)협동조합						
						이삼라	마을기업						
			이상훈	자활기업									
			5	노무법인 동인	3	김보람	(예비)사회적기업	인사노무	소셜미션 정립	21			
						임현주	(사회적)협동조합						
						문진숙	(예비)사회적기업				인사노무	경영전략	23
6	노무법인 지산	3	정여울	(사회적)협동조합									
			김지혜	마을기업									
			강병식	자활기업									
			7	한국사회혁신금융 주식회사	4	이상진	(예비)사회적기업	사업개발	투자유치	25			
						손영지	(사회적)협동조합						
						이은화	마을기업						
강병식	자활기업												
			김동현	창업지원									
			8	(주)에스이경영연구원	3	이명헌	(예비)사회적기업	사업개발	사업계획서 작성	28			
						윤보섭	(예비)사회적기업						
						신홍철	(예비)사회적기업						
			노길광	(예비)사회적기업	사업개발	사업계획서 작성	28						
			9	(주)미래경영컨설팅				4	김동현	(예비)사회적기업	경영전략	비즈니스 모델 (사업타당성 포함)	30
									노길광	(사회적)협동조합			
									최용준	마을기업			
			손동진	자활기업									
			손동진	창업지원									

연도	기관명	등록인원	소속 컨설턴트	수행가능기업	컨설팅 전문분야		쪽수
10	(주)재인컨설팅	5	김상현	(예비)사회적기업 (사회적)협동조합 창업지원	사업개발	비즈니스 모델 (사업타당성 포함)	32
			차성호				
			김기혁				
			양성우				
11	브릿지협동조합	3	배성기	(예비)사회적기업 (사회적)협동조합 마을기업 자활기업 창업지원	공공입찰	비즈니스모델	34
			김혜진				
			안창규				
12	주식회사 코어앤플러스	3	손지성	(예비)사회적기업 (사회적)협동조합 마을기업 창업지원	경영전략 (농촌융복산업 6차산업)	비즈니스 모델 (사업타당성 포함)	36
			봉구원				
			민경룡				
13	(주)엠에프씨컨설팅	3	이강원	(예비)사회적기업 (사회적)협동조합 자활기업 창업지원	경영전략	사업계획서 작성	38
			이민재				
			이주은				
14	(주)경영법인 세움	5	윤원배	(예비)사회적기업 (사회적)협동조합 마을기업 자활기업 창업지원	경영전략	사업개발	40
			김미영				
			이화진				
			엄덕수				
			방태형				
15	주식회사 상상우리	2	신철호	(예비)사회적기업 (사회적)협동조합 마을기업 창업지원	비즈니스 모델 (사업타당성 포함)	사업계획서 작성	42
			장재영				
16	(유)한국감마센터	3	김미영	(예비)사회적기업 (사회적)협동조합 마을기업 자활기업	경영전략	소셜미션 정립	44
			최종덕				
			박기홍				
17	씨앤경영컨설팅(주)	5	최민식	(예비)사회적기업 (사회적)협동조합 창업지원	경영전략	온/오프라인 마케팅	46
			이기만				
			진형근				
			박신열				
			정한영				
18	(주)경영자원연구소	5	김정용	(예비)사회적기업 (사회적)협동조합 마을기업 자활기업 창업지원	경영전략	온라인마케팅	48
			백승학				
			배철호				
			안시헌				
			박성찬				

연번	기관명	등록인원	소속 컨설턴트	수행가능기업	컨설팅 전문분야		쪽수
19	협동조합이노밸류연구원	3	윤정혜	(예비)사회적기업 (사회적)협동조합 마을기업 자활기업 창업지원	사업개발	비즈니스 모델 (사업타당성 포함)	50
			김승균				
			윤정민				
20	한국비즈컨설팅(주)	4	이상화	(예비)사회적기업 (사회적)협동조합 마을기업 창업지원	온/오프라인 마케팅 전략	고도화 : 사업개발	53
			조종일				
			최창문				
			강재언				
21	(주)씨엔케이지	3	권기룡	(예비)사회적기업 (사회적)협동조합 마을기업 자활기업 창업지원	사업개발	전략수립	55
			박성하				
			소병배				
22	(주)디자인시티커뮤니케이션	4	황정용	(예비)사회적기업 (사회적)협동조합 마을기업 자활기업 창업지원	홍보(디자인)	경영전략 (브랜드)	57
			김형은				
			배인기				
			박혜선				
23	(주)코드 디자인컨설팅	4	고규영	(사회적)협동조합	기술개발/ 기술도입	홍보	59
			현경원				
			이상률				
			이영수				
24	강남대학교 산학협력단	1	최중석	(예비)사회적기업 (사회적)협동조합 마을기업 자활기업 창업지원	경영전략	사업개발	61
25	주식회사 소셜인비전스	5	이정환	(예비)사회적기업 (사회적)협동조합 마을기업 자활기업 창업지원	고도화 : 사업개발	창업 : 전략수립	63
			유종수				
			박규수				
			류만희				
			윤점식				
26	(주)루트파트너스	5	이장성	(예비)사회적기업 (사회적)협동조합 마을기업 자활기업 창업지원	자금계획 및 조달	홍보/마케팅/영 업전략	65
			김상배				
			박강하				
			장승택				
			유명천				

연번	기관명	등록인원	소속 컨설턴트	수행가능기업	컨설팅 전문분야		쪽수
27	컨설팅프렌즈(주)	4	김교명	(예비)사회적기업	창업사업계획	경영전략	67
			이상기	(사회적)협동조합			
			권오범	마을기업			
			이은경	자활기업 창업지원			
28	(사)공동육아와공동체교육	5	이송지	(사회적)협동조합	인사노무 (보육분야)	소셜미션 정립 (보육분야)	69
			김경태				
			김미애				
			김미영				
			윤우경				
29	(주)오요리아시아	3	이지혜	(예비)사회적기업	영업전략 (외식업)	사업개발 (외식업)	71
			오정희	(사회적)협동조합			
			명경화	마을기업 자활기업 창업지원			
30	(주)한국식품정보원	3	김동찬	(예비)사회적기업	국내외 규격인증 (HACCP 외)	경영전략 (식품 위생)	73
			박윤성	마을기업			
			정운창				
31	한국VMD협동조합	3	김혜련	(예비)사회적기업	VMD 매장진열	스토어 아이덴티티(SI)	75
			이민경	(사회적)협동조합			
			박정은	마을기업 자활기업 창업지원			
32	(주)지케이티엠	4	김인철	(예비)사회적기업	경영전략	홍보/마케팅/영 업전략	77
			김명극	(사회적)협동조합			
			고인수	마을기업			
			김갑인	자활기업 창업지원			
33	(주)한국사회적경제신문	5	고재철	(예비)사회적기업	경영전략	홍보/마케팅/영 업전략	79
			신상홍	(사회적)협동조합			
			정용석	마을기업			
			유영석	자활기업			
			오창섭	창업지원			

연번	기관명	등록인원	소속 컨설턴트	수행가능기업	컨설팅 전문분야		쪽수
34	기업과사회경영연구소(주)	5	김인선	(예비)사회적기업 (사회적)협동조합 마을기업 자활기업 창업지원	판로개척	국내외 규격인증	81
			박민용				
			김석원				
			김현철				
			김태현				
35	(주)케이경영연구소	4	김성환	(예비)사회적기업 (사회적)협동조합 마을기업 자활기업 창업지원	사업개발	홍보 마케팅	83
			신형균				
			박태문				
			임영규				
36	(주)코업경영연구소	4	박기용	(예비)사회적기업 (사회적)협동조합 마을기업 자활기업 창업지원	경영전략	사업개발	85
			황규준				
			유희복				
			전종현				
37	한국의료복지 사회적협동조합연합회	5	최봉섭	(예비)사회적기업 (사회적)협동조합 창업지원	경영전략 (의료복지)	사업개발 (의료복지)	87
			우세옥				
			민영				
			박치득				
			유여원				
38	(주)밸류컴패니언	4	문제창	(예비)사회적기업 (사회적)협동조합 창업지원	사업개발	경영전략	89
			변성호				
			강지훈				
			심흥섭				
39	(주)엠씨피피	3	정성목	(예비)사회적기업 (사회적)협동조합 마을기업 자활기업 창업지원	영업전략	판로개척	91
			이한일				
			김광주				
40	글로넷투자컨설팅(주)	3	조성규	(예비)사회적기업 (사회적)협동조합 마을기업 창업지원	재무관리	마케팅 전략수립	93
			김종철				
			이용수				
41	사회적협동조합 새바람	4	임기호	(예비)사회적기업 (사회적)협동조합 마을기업 자활기업 창업지원	홍보/마케팅/영 업전략	유통/판로	95
			조상훈				
			김동권				
			김석경				

연번	기관명	등록인원	소속 컨설턴트	수행가능기업	컨설팅 전문분야		쪽수
42	한국경영시스템즈(주)	5	박형철	(예비)사회적기업 (사회적)협동조합 마을기업 자활기업 창업지원	홍보/마케팅/영업전략	R&D사업화기획	97
			장호봉				
			박은영				
			하인태				
			김현희				
43	소셜웹전문가협동조합	1	유영진	(예비)사회적기업 (사회적)협동조합 마을기업 자활기업 창업지원	홍보/마케팅/영업전략	유통/판로	99
44	(주)디자인나무	1	김희숙	(예비)사회적기업 (사회적)협동조합 마을기업 자활기업 창업지원	디자인 / 브랜드개발	홍보/마케팅/영업전략	101
45	온유비즈협동조합	5	박근창	(예비)사회적기업 (사회적)협동조합	국내 해외 실전 유통 및 온라인 수출과 마케팅	판로 개척 입점 및 특허 및 인증 과정	103
			최일식				
			이기영				
			김찬식				
			김동운				
46	(사)케이에스콘설팅지원단	5	성기욱	(예비)사회적기업 (사회적)협동조합 창업지원	기초컨설팅	창업컨설팅	105
			유항무				
			이상조				
			이정일				
			홍영구				
47	(재)한국사회투자	4	이종익	(예비)사회적기업 (사회적)협동조합 마을기업 자활기업 창업지원	해외수출 (글로벌 사업진출 및 판로개척)	투자유치 (임팩트 투자)	108
			이순열				
			금민정				
			김민서				
48	(주)기업혁신센터	5	유재권	(예비)사회적기업 (사회적)협동조합 마을기업 자활기업 창업지원	비즈니스 모델 (사업타당성 포함)	투자유치, 해외수출	111
			이성웅				
			이병수				
			이병룡				
			이종현				
49	(주)넥스트브레인컨설팅	5	조영빈	(예비)사회적기업 (사회적)협동조합 마을기업 자활기업 창업지원	창업컨설팅	기초컨설팅	113
			신용원				
			오형종				
			최찬일				
			한상훈				

연도	기관명	등록인원	소속 컨설턴트	수행가능기업	컨설팅 전문분야		쪽수
50	(주)라이트디시즌	5	김병목	(사회적)협동조합	경영전략	투자유치(지속 가능보고서)	116
			권봉현				
			김윤정				
			김영열				
			이상일				
51	아이티씨지(주)	5	신 철	(예비)사회적기업 마을기업 창업지원	판로개척	사업개발	119
			박진순				
			김형환				
			김광표				
			김두식				
52	(주)엔컴페니언	3	정재인	(예비)사회적기업 (사회적)협동조합 마을기업 자활기업 창업지원	창업컨설팅 (소셜미션 정립)	창업컨설팅 (사업계획서 작성)	125
			윤지선				
			방가희				
53	코리아푸드시스템(주)	3	염경섭	(예비)사회적기업 (사회적)협동조합 마을기업	창업컨설팅	기초컨설팅	127
			오경원				
			이경일				
54	푸드원텍(주)	3	오원택	(예비)사회적기업 (사회적)협동조합 마을기업 자활기업	국내외 규격인증 (HACCP인증 컨설팅)	국내외 규격인증 (HACCP인증 컨설팅)	130
			신종균				
			전상우				
55	노무법인 한민컨설팅	2	손호창	(예비)사회적기업 마을기업 자활기업 창업지원	인사노무	사업계획서 작성	134
			이용희				
56	디앤아이 사회적협동조합	4	정호성	(예비)사회적기업 (사회적)협동조합 마을기업	오프라인 마케팅	경영전략	136
			김정수				
			박태원				
			최영현				
57	사회적협동조합 굿임팩트	5	정병오	(예비)사회적기업 (사회적)협동조합 마을기업 자활기업 창업지원	영업전략 사업개발	국내외 규격인증	140
			한관섭				
			김수현				
			김동우				
			신용우				
58	소셜드림 사회적협동조합	1	김봉균	(예비)사회적기업 (사회적)협동조합 창업지원	경영전략	법인설립 (사회적기업, 사회적협동조 합)	142

연번	기관명	등록인원	소속 컨설턴트	수행가능기업	컨설팅 전문분야		쪽수
59	스타트업메이트 협동조합	5	유진혁	(예비)사회적기업 (사회적)협동조합 창업지원	경영전략	창업컨설팅: 비즈니스 모델 (사업타당성 포함)	144
			안수영				
			오규석				
			김소라				
60	신한대학교 산학협력단 (사회적가치추진단)	3	이 현	(예비)사회적기업 (사회적)협동조합 창업지원	경영전략 {사회적가치창 출전략수립}	투자유치 (지속가능성보 고서 작성)	146
			강민수				
			박해철				
			서보국				
61	쿠팡협동조합	3	강민수	(예비)사회적기업 (사회적)협동조합 마을기업 자활기업 창업지원	비즈니스 모델 (사업타당성 포함)	사업개발	148
			박해철				
			서보국				
62	태성회계법인	2	정하준	(예비)사회적기업 (사회적)협동조합 마을기업 자활기업 창업지원	세무회계	재무관리	150
			김홍면				
63	희망사회적협동조합	3	반윤국	(예비)사회적기업 (사회적)협동조합 마을기업 창업지원	경영전략	창업컨설팅 : 비즈니스모델 (사업타당성 포함)	152
			김세도				
			신원찬				
64	(주)한국식품위생교육원	4	김 옹	마을기업	국내외 규격인증 (식품분야)	사업계획서작성 (식품, 외식업분야)	154
			남정효				
			임영길				
			이용길				

컨설팅수행기관별 소개서

기관명	비즈멘토협동조합	설립연도	2017년
연락처	031)756-0211	대표자명	배 세 옥
주 소	경기도 성남시 분당구 돌마로 68 분당프라자 208호		
컨설팅 가능 기업	(예비)사회적기업 / (사회적)협동조합 / 마을기업 / 자활기업 / 창업지원		
컨설팅 전문 분야	전문분야 1	전문분야 2	
	기초컨설팅 (법률법무, 인사노무, 세무회계, 경영전략)	창업컨설팅 (법인설립, 비즈니스모델, 사업계획서 작성)	
컨설팅 전문 분야	1. 노무/인사/급여체계 구축 5. 시장개척/판로개척 2. 법률/법무 6. 금융/자금조달 3. 세무/회계관리 7. 소셜미션/비즈니스모델수립 4. 홍보/마케팅/영업전략 8. 유통 / 물류시스템구축		
연 혁	1. 2015. 05. 기업토털컨설팅을 위한 협력모임 결성 2. 2016. 11. 기업 원스톱 토털지원시스템구축을 위한 협동조합설립 추진 3. 2016. 12. (가칭)비즈멘토 협동조합 발기인 모임 4. 2017. 01. 20. 비즈멘토협동조합 창립총회 5. 2017. 02. 14. 비즈멘토협동조합 설립등기		
소개글	<p>1. 각 분야별 전문가가 모였다! 노무사, 세무사, 법무사, 경영지도사, 유통관리사등의 자격을 보유한 각 분야의 최고의 전문가로 구성되었습니다.</p> <p>2. 다복공동체에 원스탑 토털서비스가 가능하다! 다복공동체가 필요로 하는 법무, 세무회계, 인사노무, 자금지원, 마케팅, 유통관리, 법무등에 대한 기업이 필요한 니즈에 대하여 개별로 진행되는 기본 방식을 탈피하여 전문가 집단이 동시 진행하여 과업을 수행하는 시스템을 갖고 있습니다.</p> <p>3. 다복공동체 성장단계별 지원이 가능하다! 다복공동체의 설립단계, 성장단계, 성숙단계, 출구단계 등 모든 스텝에 필요한 경영, 법무, 재무, 노무, 세무, 마케팅의 단계별 전략수립과 실행계획을 통하여 기업의 안정적인 성장을 지원합니다.</p> <p>4. 다복공동체의 당면 과제에 명쾌하고 실질적인 해결안을 제시하다! 기업이 성장을 위하여서는 산적한 위기와 도전상황에 직면합니다. 비즈멘토 협동조합은 각 분야의 전문가가 그동안 각자의 전문영역에서 컨설팅과 멘토링을 수행해오면서 축적된 경험과 지식을 제공하여 기업성장의 동반자가 되고자 합니다. 비즈멘토는 기업의 과제에 명쾌하고 실제적인 해결안을 제시할 수 있습니다.</p> <p>5. 비즈멘토는 다복공동체의 지렛대가 되겠습니다!</p>		

문은 두드러야 열린다고 합니다. 파복공동체의 문제해결의 전진을 위하여 든든한 동반자가 되겠습니다.

최근 주요 컨설팅 실적

기간	수진기업명	분야	주제	비고
2016.11.14~2017.1.27	(주)에스에이치텍	인사/노무	경영위기극복을 위한 성과관리 및 임금체계	개인 실적
2014.~2016	대야미마을협동조합, 이크택건 외 8	법무	사회적경제기업 설립 및 성장단계별 맞춤형 컨설팅	개인 실적
2016.09.01.~2016.11.30	(주)사회적협동조합 함께기움	세무	(사회적)협동조합 세무회계 지원	개인 실적
2016.3.17~2016.11.29	드론산업협동조합 외 8개협동조합	경영	협동조합 설립지원 및 협동조합운영 컨설팅	개인 실적

참여 컨설턴트

성명	직위	주요컨설팅분야	주요 경력 및 컨설팅 경력	비고
배세욱	이사장	1.노무/인사/급여체계 구축 2.기업문화 및 조직혁신 3.직무분석 및 성과평가	노무법인 새오름 대표 인사노무 컨설팅 수행 10년	공인 노무사
이한기	이사	1.홍보/마케팅/영업전략 2.시장개척/판로 개척 3.유통/물류 스템 구축	협업컨설턴트/유통관리사/소상공인컨설턴트 2013년~2016년까지 36개협동조합설립지원 및 협동조합 운영 컨설팅지원	물류관리 사
민경화	이사	1.법률/법무 2.법인설립 3.비즈니스 모델 (사업타당성 포함)	이화법무사민경화사무소 대표 협동조합, 사회적기업컨설팅 수행 3년이상	법무사
원유세	이사	1.세무/회계분야 2.경영전략 3.사업계획	(주)쌍용자동차 기획재무분야 5년근무 아주대, 협성대, 성결대, 한국과학기술대학 창업보육센터 전문위원, 세무법인 다승 대표	세무사
신홍식	이사	1.홍보/ 마케팅/영업전략 2.소셜미션., 비즈니스모델 수립 3.자금계획 및 조달	우리은행 36년 근무/ 중소기업청 금융상담위원/금융연수원 집필위원 한국생산성본부 마케팅강사/ SBA 창업멘토, 하이서울브랜드기업 컨설턴트, 중소기업경영컨설팅수행 3년이상	경영지도 사

기관명	태경회계법인	설립연도	2010년 4월 1일
연락처	070-4799-6770	대표자명	김 상 운
주 소	서울시 영등포구 여의대방로 67길 22 태양빌딩 803호 서울시 강남구 테헤란로 520 삼안빌딩 10층		
컨설팅 가능 기업	(예비)사회적기업 / (사회적)협동조합 / 마을기업 / 자활기업		
컨설팅 전문 분야	전문분야 1	전문분야 2	
	세무 회계	재무관리	
컨설팅 전문 분야	세무 및 회계관리		
연 혁	2010년 4월 태경회계법인 설립 2010년 4월 포항 지점 설치 2014년 6월 창업맞춤형사업화 지원사업 회계법인 Pool 등록 2015년 2월 한국원가공학회 원가계산용역기관 인증 2015년 3월 한국사회적기업진흥원 전문컨설팅기관 등록 2015년 3월 한국마이크로크레딧 신나는조합 기초컨설팅 기관 협약 2016년 4월 경기도따복공동체 성장단계별 맞춤컨설팅 수행기관 등록		
소개글	<p>사회적경제기업 맞춤컨설팅 제안</p> <p>● 사회적경제란?</p> <p>사회적 자원(자본)을 투자하여 재화와 서비스의 생산이라는 경제활동을 통해 부족한 사회서비스를 제공하고 취업 취약계층에게 일자리를 제공하는 사회적 가치를 실현하는 조직으로 정의됨. 공익성과 영리성이라는 서로 섞이기 힘든 가치가 상호 보완·절충되어 시장부문과 정부부문이 완벽하게 해결할 수 없었던 사회문제를 해결하는데 보다 효율적인 것이라는 기대와 전망으로 사회적기업에 대한 관심이 고조되고 있음</p> <p>● 컨설팅의 목적 및 필요성</p> <p>사회적기업은 특유의 소유 및 지배구조, 규모의 경제에 미치지 못하는 낮은 시장구조, 관리 인력 부족 등의 사유로 여러 문제점에 노출되어 있는 경우가 많음. 이러한 문제점을 적시에 해결하지 못하면 사회서비스 및 일자리 제공 등의 사회적 순기능 제공의 본연의 역할을 달성하지 못하고 휴폐업할 가능성이 다분함 사회적기업의 경영상의 취약점을 조기 해결하여 그 순기능이 잘 발휘될 수 있도록 다양한 컨설팅 및 지원제도의 필요성이 대두되고 있음.</p> <p>● 태경회계법인이 사회적기업을 위해 할 수 있는 일</p> <p>사회적기업은 대부분이 사업초기이면서 인력부족 등으로 인해 재무 및 세무 측면에 많은 취약점을 나타내고 있음.</p>		

	<p>또한, 경영성과를 나타내는 재무제표 등에 대한 해석 능력이 떨어지고, 원가계산 등 필수적으로 기업이 실시해야 할 관리 업무를 실시하지 못하고 있는 실정임. 과거 경영성과를 해석하지 못하고 미래의 사업계획 또는 미래 수익전망, 기업의 지속가능성을 예측하지 못하여 사업초기에 폐업하는 경우가 다반사임.</p> <p>이러한 문제가 노출된 사회적기업에게 재무, 회계 및 세무상의 문제점의 해결하고 개선방안을 도출하여 지속적인 영업활동을 할 수 있는 계기를 마련하고, 사회적기업 종사자들에게 사업을 지속할 수 있는 의지를 부여할 수 있는 컨설팅을 제공하는 것이 태경회계법인의 목적임</p> <p>● 태경회계법인 회계 및 세무컨설팅</p> <p>○ 전문컨설턴트에 의한 컨설팅 제공</p> <ul style="list-style-type: none"> - 회계 및 세무분야 최고의 전문가인 공인회계사/세무사가 직접 컨설팅 실시 - 경력 10년 이상 다방면의 경험이 풍부한 공인회계사 직접 컨설팅 실시 <p>○ 사회적기업의 요구사항 해결</p> <ul style="list-style-type: none"> - 법인세 등 각종 조세 신고, 제도가 보장하는 연계기업의 손금산입, 법인세 소득세의 감면 혜택을 받는 방법에 대한 컨설팅 제공 - 사회적기업에 대한 구조와 진단 실시 - 회계정보를 경영정보로 인식할 수 있는 방법 도출
--	--

최근 주요 컨설팅 실적

기간	수진기업명	분야	주제	비고
2014.6-12	(주)사람과이야기 외 12개 업체	세무/회계	사회적기업 기초컨설팅	
2014.12	한발두발돌이터협동조합	세무/회계	(예비)사회적기업 기초컨설팅	
2015.6-12	사회적협동조합 행복플러스 외 12개업체	세무/회계	사회적기업 기초컨설팅	
2016.6-12	제너럴바이오(주)	세무/회계	사회적기업전문컨설팅-회계관리제도 정립 및 업무프로세스 개선	
2016.9-11	꿈질공방협동조합 외 6개 업체	세무/회계	마을기업 바른회계가이드	

참여 컨설턴트

성명	직위	주요컨설팅분야	주요 경력 및 컨설팅 경력	비고
장상택	회계사/세무사	세무/회계	- 삼일회계법인, 방위사업청 근무, 현 태경회계법인 근무 - 사회적기업, 협동조합 및 마을기업에 대한 컨설팅 다수 수행 - 서울신용보증재단 지역사업단 방위사업청 원가관리 자문위원	
서호성	회계사/세무사	세무/회계	- 롯데상강, 방위사업청 근무, 현 태경회계법인 근무 - 사회적기업, 협동조합 및 마을기업에 대한 컨설팅 다수 수행 - 방위사업청 원가관리 자문위원	
한경태	회계사/세무사	세무/회계	- 삼일회계법인, 세종사이버대학교, 현 태경회계법인 근무 - 사회적기업, 협동조합 및 마을기업에 대한 컨설팅 다수 수행 - 방위사업 원가관리/비용분석 자문위원	

기관명	정평경영컨설팅협동조합	설립연도	2013.07.01
연락처	02-501-1854	대표자명	전세훈
주 소	서울특별시 강남구 봉은사로 129-1, 7층(751빌딩)		
컨설팅 가능 기업	(예비)사회적기업 / (사회적)협동조합 / 마을기업 / 자활기업 / 창업지원		
컨설팅 전문 분야	전문분야 1	전문분야 2	
	세무/회계관리	홍보/마케팅/영업전략	
컨설팅 전문 분야	중소기업, 소상공인, 전통시장, 사회적 경제 기업의 인사, 노무, 회계, 마케팅, 판로개척, 인증(ISO 14001, 9001, 24001), 정보보안 등 경영 전반에 대한 컨설팅, 기업재난안전 관련 컨설팅. 기업부설연구소 / 벤처기업 인증 등		
연 혁	2013년 6월 5일 설립 2013년 7월 1일 사업 개시 (일반협동조합), 이규진 이사장 취임 2014년 10월, 2대 전세훈 이사장 취임 2018년 2월 현재 경영지도사 / 기술지도사 / 기술사 / 가맹 거래사 등 전문 자격사 조합원 23명이 가입하여 활동중임.		
소개글	<p>안녕하십니까?</p> <p>저희 정평 경영컨설팅 협동조합은 '경영 컨설턴트들이 만든 협동조합'입니다. 설립한 지 6년 째가 되어 이제는 경영 컨설팅 업계에서 대표적인, 경영 컨설턴트들의 협동조합이 되었습니다. 저희 정평 경영컨설팅 협동조합의 조합원들은 경영 컨설턴트 이면서 동시에 협동조합의 조합원으로서, 협동조합과 사회적 경제의 의미를 누구보다 더 잘 알고 실천하고 있습니다. 조합원 대부분이 대기업 10년 이상 근무 경력의 자격사이지만, 컨설팅을 하기 위한 조직의 형태로서 우리는 협동조합을 택했으며, 그에 걸맞게 정직하고 성실한 컨설팅을 수행해 왔습니다. 조합의 총회 때마다 외치는 협동조합 7원칙 중 특히, 지역사회에 대한 기여와 다른 협동조합과의 협동! 이 2가지는 저희가 따복공동체 지원센터 및 경기도 사회적경제 기관들과 협업하면서 반드시 실천해 나갈 것입니다. 마지막으로, 사회적경제 기업들도 이제, 판로확보, 신뢰성 제고를 위해 각종 인증, 이나 기업안전 관련 컨설팅이 필요합니다. 저희 정평은 다수의 유능한 전문가를 확보하고 있습니다. 정평에게 맡겨 주십시오.</p>		

최근 주요 컨설팅 실적				
기간	수진기업명	분야	주제	비고
15-11-25 ~15-11-26	(주)롤루랄라	재무	소기업 입출금관리/재무관리 개선	
15-11-23 ~15-11-24	서안산생태영농 조합법인	총무	법인 총무 및 관리 기본 컨설팅	
15-11-25 ~15-11-26	(주)섬기는사람들	회계	법인 회계관리 지원	
15-11-25 ~15-11-26	(주)행복의 날개	회계	법인 회계관리 지원	
15-12-10 ~15-12-21	농업회사엘리트 농부	마케팅	마케팅 및 홍보 컨설팅	
16-07-22 ~16-08-12	아로마빌 커피	인사/회계	인사 및 회계 관리	
16-08-30 ~16-11-30	글로브포인트	마케팅	AR 실감형 미디어 개발 사업화	
16-08-16 ~16-12-04	한미르(주)	마케팅	개발 신제품 판로개척(조달시장)	
16-07-15 ~16-12-15	평화의 마을	마케팅	해외 바이어 발굴 / 마케팅 전략	
17.06	카페자리	마을기업	마을기업 전환전 컨설팅	금천구 사경센 터
17.07	금천구사경센터	협동조합	협동조합 리더쉽	
참여 컨설턴트				
성명	직위	주요컨설팅분야	주요 경력 및 컨설팅 경력	비고
탁재홍	수석컨설턴트	재무/회계	경영지도사, 가맹거래사, 창업보육센터 매니저	
배정호	수석컨설턴트	마케팅	경영지도사, 창업학 박사	
전세훈	대표컨설턴트	마케팅	경영지도사, 가맹거래사, ISO 9001, 14001 인증심사원	
김상영	수석컨설턴트	마케팅	2017 서민금융진흥원 원장상(공로상) 2018 서민금융진흥원 우수컨설턴트 상 경영지도사, 유통관리사 1급 창업보육전문매니저	
홍성훈	수석컨설턴트	1.경영전략 2.비즈니스 모델 3.사업계획서 작성	경영지도사, 창업보육전문매니저, MA TRIZ Level3	

기관명	노무법인희망나눔	설립연도	2011.9.1.
연락처	031-269-6150	대표자명	정 용 훈
주 소	경기 수원시 장안구 서부로 2168번길3, 부민프라자 501호		
컨설팅 가능 기업	(예비)사회적기업 / (사회적)협동조합 / 마을기업 / 자활기업 / 창업지원		
컨설팅 전문 분야	전문분야 1		전문분야 2
	인사노무		경영전략
컨설팅 전문 분야	인사/노무		
연 혁	<p>2010.12.28. 노무법인HR뱅크 설립</p> <p>2011.08.10. 노무법인희망나눔으로 상호 변경</p> <p>2011.08.26. 노무법인희망나눔 대전지사 설립</p> <p>2013.02.20. 노무법인희망나눔 본사 수원이전</p>		
소개글	<p>2010. 10. 노무법인HR뱅크로 출범 후, 2011.9. 노무법인희망나눔으로 상호를 변경하여 현재까지 노무법인으로 활동을 꾸준히 하고 있습니다. 현재 본사는 수원에 있습니다.</p> <p>컨설팅 경력은 9년으로 사회적기업 전문컨설팅, (예비)사회적기업 기초컨설팅, 노사발전재단 컨설팅, 경기중소기업종합지원센터 현장애로컨설팅 및 가족친화경영컨설팅, 중소기업청 현장클리닉 컨설팅, (사)경기경총 소기업임금체계개편 컨설팅, 경총 퇴직연금 컨설팅 등 셀 수 없을 정도로 상당수의 컨설팅 경력을 보유하고 있습니다.</p> <p>그 밖에 현재 산업인력공단 외국인근로자 취업절차 및 고충처리, 장안대학교 사회초년을 위한 알기쉬운 노동법 특강, 신용보증기금 알기쉬운 노동법 등 다수의 강의경력을 보유하고 있습니다.</p> <p>다수의 노동사건도 수행하고 있으며 경기지방노동위원회 및 충남지방노동위원회 국선노무사, 화성외국인노동자센터 상담역으로도 활동하며 취약계층에 봉사활동도 수행하였습니다.</p>		

최근 주요 컨설팅 실적				
기간	수진기업명	분야	주제	비고
2012.9.19.~12.11.15.	(주)우리투리	인사/노무	종업원 관리대책 수립	
2012.9.19.~12.11.15.	(유)행복한밥상	인사/노무	지속적 성장을 위한 경영전략 수립	
2012.10.2.~13.5.31.	(사)솔아서도산타 령보존회	인사/노무	혁신형 사회적기업 선정 프로젝트	
2015~2016.	(주)클린광주 등 17개 업체	인사/노무	(예비)사회적기업 기초컨설팅	
2013~2016.	한남교육사랑 등 7개 업체	인사/노무	(예비)사회적기업 기초컨설팅	
참여 컨설턴트				
성명	직위	주요컨설팅분야	주요 경력 및 컨설팅 경력	비고
정 용 훈	대표/공인 노무사	1.인사/노무 2.경영전략 3.법률법무	노무법인 근무 및 컨설팅 경력 9년	
조 영 구	공인노무사	인사/노무	노무법인 근무 9년 및 컨설팅 경력 1년	
이 삼 라	공인노무사	인사/노무	노무법인 근무 5년	

기관명	노무법인 동인	설립연도	2011.2.1
연락처	02-556-0757	대표자명	정진용, 허용만
주 소	서울시 강남구 논현로 86길 33 (동천빌딩4층)		
컨설팅 가능 기업	(예비)사회적기업 / (사회적)협동조합		
컨설팅 전문 분야	전문분야 1	전문분야 2	
	인사노무	소셜미션 정립	
컨설팅 전문 분야	경영전략/기업인사노무 전략수립/인사노무 관리 및 급여체계 구축 직무분석 및 성과평가/기업문화 및 조직혁신		
연 혁	2011.2 법인설립, 고용노동부장관 인가 제382호 2013~2016 한국사회적기업진흥원 전문컨설팅 기관 등록 서울/경기/인천지역 (예비)사회적기업 기초컨설팅 수행기관 업무협정 2015.4 노사발전재단 4개부문 컨설팅 기관pool 선정 및 업무협약 체결		
소개글	<ul style="list-style-type: none"> ▶ 2017년 2월 현재, 공기업과 일반기업을 막론하고 200여개의 고객사의 인사노무 관련 자문업무 수행중 ▶ 법인설립 이래로 일반기업의 인사/노무관리, 조직운영, 경영전략 등 공인노무사의 업무영역의 기본업무 외에 사회적경제 조직을 대상으로 하는 지원체계를 자체 구축하여 운영중에 있음 (가칭 '노무법인동인 사회적경제 컨설팅팀') ▶ 법인 구성원은 공인노무사 12명, 경영학박사 1명 및 지원인력 4명 등 관련분야 전문인력 총 17명으로 구성되어 있음 ▶ 2011년부터 현재에 이르기까지 서울/경기/인천지역의 250여개 사회적 경제조직의 인사노무 기초컨설팅 업무를 수행하였음 ▶ 2013년 이후로 (사)아름다운사람들복지회 외 5개 사회적기업을 대상으로 한국사회적기업진흥원의 인사노무 전문컨설팅을 수행함으로써 관련분야의 전문성을 확보하고 있음 		

최근 주요 컨설팅 실적				
기간	수진기업명	분야	주제	주관기관
2016.5.25. ~2016.10.30	(사)아름다운사람 들복지회	인사전략 기업문화혁 신	인사노무 전략수립 및 사내 소통채널 설계	사회적기업 진흥원
2015.5.20. ~2015.10.15	(주)오요리아시아	인사전략 평가보상	인사노무 전략수립 및 평가보상체계 설계	사회적기업 진흥원
2015.7.8. ~2015.10.30	(주)컴트리	평가보상 체계설계	인사노무시스템 구축 및 성과보상체계 설계	사회적기업 진흥원
2015.4 ~2015.11	세 어 하우스 우 주 (주) 외 31개사	인사노무	서울지역 (예비)사회적기업기초컨설팅	사회적기업 진흥원
2014.4~11	(주)우리성원외 29 개사	인사노무	서울지역 (예비)사회적기업기초컨설팅	신나는조합
2014.4~11	(주)일렉컴 외 11 개사	인사노무	경기지역 (예비)사회적기업기초컨설팅	사회적기업 희망재단
참여 컨설턴트				
성명	직위	주요컨설팅분야	주요 경력 및 컨설팅 경력	비고
이상훈	책임 컨설턴트	인사전략 기업문화 및 조직혁신	<ul style="list-style-type: none"> ▶ 2011~2016년(6년) 서울/경기/인천 지역 사회적기업 기초컨설팅 수행 ▶ (사)아름다운사람들복지회 외 4개 사 사회적기업 전문컨설팅 수행 ▶ 20114~2016년도 서울시 예비사회 적기업 지정심사위원 및 일자리창 출, 사업개발비 심사위원 역임 	공인 노무사
김보람	컨설턴트	직무분석 및 성과평가	<ul style="list-style-type: none"> ▶ 2015~2016년 서울지역 사회적기 업 인사노무 컨설턴트 ▶ 2016년 생산성본부 일터혁신 컨설 팅 컨설턴트 	공인 노무사
임현주	컨설턴트	인사노무 및 급여체계 구축	<ul style="list-style-type: none"> ▶ 2016년 서울지역 사회적기업 인사 노무 컨설팅수행 ▶ 2016년 송파구 사경센터 인사노무 전문 컨설턴트 	공인 노무사

기관명	노무법인 지산	설립연도	2015
연락처	02-566-5670	대표자명	02-565-0517
주 소	서울특별시 강남구 테헤란로 323, 707호(역삼동, 휘닉스오피스텔)		
컨설팅 가능 기업	(예비)사회적기업 / (사회적)협동조합 / 마을기업 / 자활기업 / 창업지원		
컨설팅 전문 분야	전문분야 1	전문분야 2	
	인사노무	경영전략	
컨설팅 전문 분야	<ul style="list-style-type: none"> ○ 노무/인사/급여체계구축 ○ 직무분석 및 성과평가 ○ 직무관리 ○ 구조조정 		
연 혁	<ul style="list-style-type: none"> ○ 2015년 설립 ○ 2016년 서울서부지사 설립 		
소개글	<p>노무법인 지산은 ‘분쟁의 예방부터 사후관리까지’ 최상의 인사노무 서비스를 제공합니다.</p> <ul style="list-style-type: none"> ○ 최상의 인사노무 전문서비스 <ul style="list-style-type: none"> - 지산(智山)은 ‘분쟁의 예방부터 사후관리까지’ 최상의 인사노무서비스를 제공하기 위해 풍부한 경험과 전문지식을 가진 전문가들이 영역별로 차별화된 인사노무 서비스를 제공하고 있습니다. ○ 고객의 지속적인 성장 도모 <ul style="list-style-type: none"> - 지산(智山)은 고객의 니즈를 반영한 맞춤형 서비스를 제공하기 위해 항상 고객의 입장에서 고민하고 해결책을 찾고자 노력하며 상호 신뢰를 바탕으로 고객의 지속적인 성장을 도모하빈다. ○ 개인과 조직의 건강한 조화 <ul style="list-style-type: none"> - 지산(智山)은 고객사의 분쟁을 사전에 예방하여 리스크를 최소화하고 발생한 분쟁에 대해서는 최선의 인사노무 서비스를 통해 사후관리까지 보장함으로써 개인과 조직이 건강하게 조화를 이룰 수 있도록 지원합니다. ○ 지산(智山)은 신뢰와 책임, 정직을 기반으로 고객의 진정한 파트너로서 고객과 함께 성장하는 노무법인이 되도록 끊임없이 노력할 것입니다. 		

최근 주요 컨설팅 실적				
기간	수진기업명	분야	주제	비고
2016.5.10. ~2016.10.31	재단법인 아름다운가게	직무분석&적정인력산출 인사노무전략	아름다운가게 적정인력 산출 & 임금구조 개선	
2016.5~201 6.10	(주)드림돌봄 센터 외 3개소	사회적기업 인사노무기초컨설팅	(예비)사회적기업의 인사노무관리 기초 수립	
2016.5~201 6.10	(주)공감씨즈 외 4개소	사회적기업 인사노무기초컨설팅	(예비)사회적기업의 인사노무관리 기초 수립	
2016.5~201 6.10	(주)매직박스 외 5개소	사회적기업 인사노무기초컨설팅	(예비)사회적기업의 인사노무관리 기초 수립	
2016.5~201 6.10	(주)엔비전스 외 1개소	사회적기업 인사노무기초컨설팅	(예비)사회적기업의 인사노무관리 기초 수립	
참여 컨설턴트				
성명	직위	주요컨설팅분야	주요 경력 및 컨설팅 경력	비고
문진숙	대표	노무/인사/급여체계구축 직무분석 및 성과관리 직무관리	경력 8년 이상 사회적기업 컨설팅 다수	
정여울	책임	1.노무/인사/급여체계 2.소셜이큐	경력 8년 이상 사회적기업 컨설팅 다수	
김지혜	책임	1.인사노무 2.경영전략 3.법인설립	경력 8년 이상 사회적기업 컨설팅 다수 2015, 2016 한국사회적기업진흥원 우수 컨설턴트(기초컨설팅 사례집)	

기관명	한국사회혁신금융 주식회사	설립연도	2016.3.11.
연락처	02-6408-0080	대표자명	이상진
주 소	서울시 종로구 장사동 156-1, 3층		
컨설팅 가능 기업	(예비)사회적기업 / (사회적)협동조합 / 마을기업 / 자활기업 / 창업지원		
컨설팅 전문 분야	전문분야 1	전문분야 2	
	사업개발	투자유치	
컨설팅 전문 분야	1. 재무진단을 통한 회계이슈 파악 2. 미래손익추정을 통한 재무계획수립 3. 사업별/지점별 수익성분석을 통한 비용절감방안 마련 4. 기업가치평가를 통한 임팩트 투자 준비 5. 자본구조개선, 투융자제안서 작성지원 등을 통한 자금조달		
연 혁	2016. 3.11 한국사회혁신금융 주식회사 설립 2016. 6.17 서울시 사회투자기금 매칭(2억원) 2016.12.14 서울시 예비사회적기업 지정(기타형) 2017. 2.17 대구사회적경제혁신기금 운용업무 위탁 2017. 2.24 가톨릭사회경제연합 발전기금 운용업무 위탁 2017. 3.14 광진협동사회경제네트워크 협동기금 공동운용 협약 2017. 6. 7 동작신협 업무협약 2017. 8.14 서울시 혁신형사업 선정 (기업평가시스템 구축) 2017. 6.17 서울시 사회투자기금 수행기관 선정(10억원) 2017. 10.25 (사)부산사회적경제네트워크와 업무협약 (사협)울산사회적경제유통사업단과 업무협약 2018. 03. 09 한국사회적경제연대회의 가입 2018. 06. 27 공익활동가 사회적협동조합 동행 업무협약 2018. 07. 03 한국사회적기업중앙협의회(서울지부) 가입 2018. 07. 11 서울시 사회투자기금 수행기관 3년 연속 선정 2018. 08. 09 서민금융진흥원 사업수행기관 선정 2018. 11. 06 고용노동부 사회적기업 인증 (제 2018-233호) 2018. 11. 09 경영참여형 사모집합투자기구의 업무집행사원(GP)등록 2018. 12. 11 제 5회 우수 사회적기업 어워드 수상		

소개글

1. 사업개발

(1) 손익추정을 통한 사업타당성 분석

신규매장 설립, 자산 취득 등 기업의 주요 의사결정에 대한 타당성 여부를 검증하기 위해 방대한 데이터를 토대로 신뢰성있는 매출계획 수립과 미래손익 추정을 지원하고, 이를 토대로 합리적인 투자/자금조달 방안 제시

(2) 재무분석을 통한 사업진단

재무자료를 토대로 주요 회계 이슈를 파악하고 수익성, 성장성, 유동성, 안전성 등 다양한 관점에서 재무비율 분석 및 벤치마킹기업 비교분석 등의 방법론을 활용하여 재무역량을 진단하고 최종 개선 방안을 도출

2. 투자유치

(1) 기업가치평가를 통한 자금조달 연계

임팩트 투자 유치, 정책자금 확보, 금융기관으로부터의 용자를 목표로 투용자제안서 작성을 지원 (미래손익추정을 통한 재무계획 장표 구성, 기업의 사회적가치를 한눈에 구현한 임팩트Map 작성 등 맞춤형 지원 가능)

(2) 재무구조개선을 통한 자금조달 준비

추가 자금조달, 입찰 참가, 기존 차입금 연장 등의 목적으로 재무구조를 개선하기 위한 전문가 자문 제공 (ex. 대표자 가수금 출자전환, 감자 및 유상증자, 인수합병 등 추진 시 필요한 금액 및 비율 결정 자문, 행정절차 가이드)

한국사회혁신금융(주)는 관계금융을 기반으로 사회혁신기업의 성장을 지원하는 사회적금융기관입니다. 2015년부터 사회혁신기업들의 공제기금인 '사회혁신기금*'을 운영 중이며, 해당 경험을 바탕으로 타 지역기금의 조성 지원 및 운영 또한 진행하고 있습니다. 나아가 현장의 기업 대상 교육 및 맞춤형 컨설팅을 수행하는 재무파트너로서 사회혁신기업들의 성장과 사회적 가치 확산에 기여하고자 합니다.

사회혁신기금을 운영하면서 100건 이상의 재무진단보고서를 제공해오고 있으며, 회원사들의 회계, 재무, 경영관리 이슈에 대해 다양한 컨설팅을 수행하고 있습니다. 이를 기반으로 크게 ①사업개발 (재무분석을 통한 사업 진단 후, 이를 토대로 신규매장 설립, 자산 취득 등에 대한 사업타당성 분석 수행), ②투자유치 (재무구조 개선 방안 검토를 동반한 기업가치평가 수행 후 적절한 자금조달 연계 모색)를 위한 재무금융컨설팅 서비스를 개발하여 회원사 이외의 사회적 경제기업에게도 확대 제공하고 있습니다.

*사회혁신기금 : 전국의 130여개 사회혁신기업들이 출자하여 조성한 기금으로 긴급하게 자금이 필요할 때 출자금의 최대 10배(한도 1억원, 대출기간 6~24개월, 연이율 3%)이내에서 용자를 받을 수 있습니다. 기업가 커뮤니티를 기반으로 기금이 안정적으로 운영되고 있으며, 회원사간 사업연계, 재무진단 서비스 및 재무·금융교육 등을 통해 회원사가 지속적으로 성장할 수 있도록 지원하고 있습니다.

최근 주요 컨설팅 실적				
기간	수진기업명	분야	주제	비고
'18.04.25~ '18.10.30	대동선가 외 18개사	맞춤형 컨설팅	재무역량강화를 위한 맞춤형 컨설팅 (사업개발, 투자유치 등)	
'18.08.16~ '18.12.15	섬이다 외 4개사	맞춤형 컨설팅	재무, 회계 이슈 파악 및 분석, 개선부문 도출	
'18.04.30~ '18.09.04	(주)케어유	투자유치	기업가치분석과 투자제안서 작성	
'18.06.29~ '18.10.31	함께주택 협동조합	사업개발/재무관 리	시민자산화를 위한 기업 재무분석, 재무계획수 립 및 인내자본 조성기획	
'18.11.23~ '18.12.20	광진협동사회 경제네트워크	사업개발/재무관 리	광진협동기금 중장기전략 수립	
2017.7.17. ~10.31	커스프	재무컨설팅 /경영전략컨설팅	재무관리체계개선 및 성장전략수립	
2017.1.4. ~3.31	이로운넷	자금조달자문	자본구조개선 등	
2016.10.1. ~12.31	사람마중	자금조달자문	수익성분석 등	
참여 컨설턴트				
성명	직위	주요컨설팅분야	주요 경력 및 컨설팅 경력	비고
이상진	대표이사	재무이슈 파악 및 재무계획수립, 자금조달 지원	- 소셜벤처파트너스서울(SVP Seoul 이사) - 사회혁신공간There 사회혁신기금추진단 단장 - 우리금융지주 전략기획부, 경영혁신실 - 글로벌 전략컨설팅사 AT Kearney, Accenture, 삼정KPMG 삼성SDS 금융컨설팅실	
손영지	팀장	재무진단	- 사회혁신공간There 사회혁신기금추진단 - SK행복나눔재단, 희망제작소 Internship	
이은화	팀장	경영전략/ 소셜미션정립/투 자유치	- 카이스트청년창업투자지주 투자심사역 - KPMG삼정회계법인 회계컨설팅 - LG CNS 정부회계 컨설팅 - 공인회계사	
강병식	전문위원	재무관리/경영전 략/사업개발	- 우리은행 기업담당지점장 - 창업보육매니저, 기업경영관리사 등 자격증 보유	

기관명	(주)에스이경영연구원	설립연도	2011.10.11
연락처	010-6332-0989	대표자명	이 명 헌
주 소	경기도 용인시 수지구 신봉1로 110, LG빌리지 502동 602호		
컨설팅 가능 기업	(예비)사회적기업		
컨설팅 전문 분야	전문분야 1	전문분야 2	
	사업개발	사업계획서 작성	
컨설팅 전문 분야	-조직진단 및 직무관리 / -경영전략 / -홍보/마케팅/영업전략 -생산성 향상 및 원가절감 / -성과평가 및 보상		
연 혁	<ul style="list-style-type: none"> -2011. 6 고용노동부 청년등 사회적기업가 지원 사업 1기 선정 -2011. 10 (주)에스이경영연구원 설립 -2013. 12 콩세알 원가진단 및 생산성 향상 전략 수립 컨설팅 우수사례 -2015. 7 산업혁신운동 3.0 동그린(주) 대한상공회의소장 상 수상 지속성장을 위한 중장기 성장전략 수립 및 수익성 향상 전략 -2016. 9 경기도따복공동체지원사업 지원 (주)두레 공동컨설팅 우수사례 선정, “교복시장진출을 위한 협업화 및 마케팅 전략 수립” -2016. 12 한국사회적기업진흥원 지원 사업 컨설팅 최우수 사례 선정 (주)두레 원가진단을 통한 생산성 및 수익성 향상 전략 		
소개글	<p>1. 사회적기업을 대상으로 하는 컨설팅의 목적과 필요성 사회적가치 실현을 위한 경영의 효율성 제고를 위한 다양한 솔루션을 제공하는 데에 있다. 기업 현상을 정확하게 파악, 문제점을 도출하여 개선할 수 있도록 지도하는 것이 가장 큰 목적이다</p> <p>2. 컨설팅 주요 방법론 -경영학 박사, 경영지도사 등으로 우수한 컨설턴트 확보 및 세무사, 변호사, 노무사 등과의 폭 넓은 인적네트워크 형성 -(예비)사회적기업, 환경형사회적기업, 중소기업 컨설팅 실적 다수 -진단=문제점 분석=개선방안 도출=>교육 및 솔루션 제공 -한국생산성본부, 대중소 상생협력을 위한 산업혁신운동 컨설팅 수행 -기술보증기금, 중소기업진흥공단, 한국생산성본부 등의 컨설팅 수행 - -Productivity Management System 진단 방법론</p>		

최근 주요 컨설팅 실적				
기간	수진기업명	분야	주제	비고
'12.6.25_9.15 "13.6.5~10.15	콩세알나눔 센터	인사관리 생산관리	-경영진단, 인사관리, 마케팅전략 -인사.노무 및 생산관리	우수 사례
'12.9.19-11.15 "14.7.24~11.10	(두)두성	마케팅	-인사, 사업타당성 분석, 경영진단 -비즈니스모델 분석을 통한 사업 활성화 전략/메인비즈 인증	
'13.6.5~9.30	(주)노나메기	마케팅	-경영진단 및 마케팅 전략	
'13.6.5~9.15 "14.7.24~11.10	(주)청정마을	경영시스템	-사업타당성 분석 등/-경영시스템 구축을 통한 사업 활성화 전략/메인비즈	
'13.8.6~10.31	(주)가운누리 인재	마케팅	-마케팅, 메인비즈 인증	
'13.8.6~10.31	(주)행복도시락	마케팅	-인사.노무, 마케팅 전략	
"14.7.24~11.10	(주)두레	성과보상	-조직진단 및 성과평가시스템 구축 -메인비즈 인증	
'13.6.25~7.30	(사)사회문화 정책연구원 지원 6개사	인사.노무	-인사.노무 기초컨설팅 (공감, 예습, 강화꿈나무작목반, 선문그린 존, 엘림엔터테인먼트, 텃밭세상)	
"15.6~'15.10	더부러(주)	경영전략	중장기경영전략/메인비즈 인증	
"16.6.9~ 9.30	(주)두레외3사 공동컨설팅	협업화 마케팅	교보시장진출을 위한 협업화 및 마케팅 전략	우수 사례
'16.6.22~10.31	(주)두레	원가 및 생산관리	원가진단을 통한 생산성 향상 전략	우수 사례
참여 컨설턴트				
성명	직위	주요컨설팅분야	주요 경력 및 컨설팅 경력	비고
이명헌	대표이사	1. 사업개발 2. 경영전략 3. 인사노무	-(주)SE경영연구원 대표컨설턴트 -사회적기업 60여개사 이상 컨설팅 수행 -환경형 예비사회적기업 컨설팅 -메인비즈/ PMS 진단 심사원 -산업혁신운동 3.0 컨설팅 수행	
윤보섭	선임컨설턴트	경영전략 마케팅	-경영학 박사/-경영지도사 -(주)에스이경영연구원 -사회적기업 컨설팅 (주)청정마을외 5개사 수행	
신흥철	컨설턴트	1.비즈니스 모델 2.영업전략 3.공공입찰	-경영지도사/-남양주시청, 유 유한대학교산학협력단, 부천시 사회적기업지원센터 근무 -사회적기업 지원 및 컨설팅	

기관명	(주)미래경영컨설팅	설립연도	2004.01.03
연락처	02)557-5017 010-3748-8336	대표자명	손 동 진
주 소	서울시 강남구 테헤란로 83길 11 하남빌딩 702호		
컨설팅 가능 기업	(예비)사회적기업 / (사회적)협동조합 / 마을기업 / 자활기업 / 창업지원		
컨설팅 전문 분야	전문분야 1	전문분야 2	
	경영전략	비즈니스모델	
컨설팅 전문 분야	경영·사업전략수립/영업 및 판로개척/직무관리시스템·성과관리/정부지원시책		
연 혁	1999.11 미래경영컨설팅창업 2000.03 벤처인증 및 이노비즈 평가사업 참여, 혁신기술과제 수행 2001.05 노동부지정 직업능력교육훈련기관 운영 2004.01 법인전환 (주)미래경영컨설팅 2004.03 중소기업상담회사 및 금융자문회사 등록 2004.05 한국환경공단 재활용산업창업컨설팅사 등록 및 사업 수행 2004.06 경기광역자활지원센터 경영자문 컨설팅 수행 2005.01 서울산업통상진흥원 농업경영컨설팅업체 지정 2006.05 한국산업인력공단 학습조직화 구축컨설팅 참여 2008.03 서울시장애인시설 경영개선컨설팅 수행(서울시) 2009.05 소상공인지원센터 프랜차이즈본부시스템 개발업체 지정 2010. 04 사회적기업컨설팅공급업체 지정 (고용노동부) 2011. 03 자영업컨설팅 수행기관등록(소상공인지원센터) 2011. 12 중소기업청장표창 및 경기도지사 표창(우수 소상공·자영업컨설팅 기관) 2012. 1~2016.12 사회적기업전문컨설팅업체 지정 및 수행 2013.3~2016.12 협동조합 협업화컨설팅 참여 2015.3~2016.12 경기도따복공동체 컨설팅 수행		
소개글	(주)미래경영컨설팅은 창업에서 성장에 이르기까지 가장 시급하고 적합한 솔루션을 제공합니다. 특히 경기도 내 사회적기업, 마을기업, 협동조합 등에 대한 컨설팅을 10여년 수행해 오고 있습니다.		
	창업준비기	-사업화아이템 탐색 -사업타당성 검토 -사업계획서 작성 및	
	창업단계	-법인설립 및 사업자 등록	

	-연구개발 -자금확보(정책자금 지원여부)
성장기(2년이내)	-마케팅 판로 개발 -연구개발 및 신사업(아이템) 탐색 -경영안정을 위한 재무전략 수립
성숙기(3년이상)	-영업망 판로확대 -연구개발 및 신사업(아이템) 탐색 -경영안정 재무관리 -투자처 발굴
기타출구전략	-IPO(기업공개), M&A 등

최근 주요 컨설팅 실적

기간	수진기업명	분야	주제	비고
18.06.~18.08	복지재단 에덴하우스	경영전략수립	경영전략수립	
18.04.~18.07.	인텔리겐치아	마케팅전략수립	마케팅전략수립	
18.06.~18.12.	(주)적성푸드팜	마케팅 매장활성화	마케팅 매장활성화	
18.11.~18.12.	구리자활	목공예프랜차이즈	목공예프랜차이즈	
15.11.~15.11.	사회적기업 ㈜아인	판로개척	판로개척	

참여 컨설턴트

성명	직위	주요컨설팅분야	주요 경력 및 컨설팅 경력	비고
김동현	수석컨설턴트	1.오프라인 마케팅 2.경영전략 3.사업개발	쌍용정보통신마케팅팀장. 경영학박사. 경기도마을기업, 협동조합, 사회적기업컨설팅	10년
노길광	책임컨설턴트	1.온오프라인마케팅 2.영업, 경영전략 3.사업계획서 작성	한밭대 겸임교수. 박사과정수료. 전통시장, 경기도마을기업, 협동조합, 사회적기업컨설팅	15년
최용준	책임컨설턴트	1.마케팅 전략 2.R&D 기획 3.해외수출	SK C&C SI사업부분부장, 로터스경영컨설팅대표, 시장조사전문가	10년
손동진	대표컨설턴트	1.인사노무 2.경영전략 3.영업전략	아주대겸임교수, 지식경영, 직무분석, 성과관리시스템구축전문가 경기도마을기업, 협동조합, 사회적기업컨설팅	17년

기관명	(주)재인컨설팅	설립연도	2012년 12월
연락처	02-597-0137	대표자명	김상현, 차성호
주 소	서울특별시 서초구 효령로 424, 408호(효령빌딩)		
컨설팅 가능 기업	(예비)사회적기업 / (사회적)협동조합 / 창업지원		
컨설팅 전문 분야	전문분야 1	전문분야 2	
	사업개발	비즈니스모델 (사업타당성 포함)	
컨설팅 전문 분야	경영전략/사업개발/마케팅, 홍보/판로개척/재무회계/인사조직		
연 혁	2012년 12월 법인설립 2013년 중소기업전문 컨설팅기업 2014년 중소기업진흥공단 M&A 중개기관 인증 2015년 사회적경제영역 컨설팅 자문 2016년 사회적경제진흥원 컨설팅 수행기관 선정 서울시사회적경제지원센터 컨설팅 수행기관 선정 협동조합지원센터 컨설팅 수행기관 선정 산림형 예비 사회적기업 컨설팅 2017년 경기도 따복공동체 컨설팅 수행기관 선정		
소개글	<p>재인은 농식품 관련 중소기업과 사회적 경제 전문 컨설팅 기관입니다.</p> <p>재인은 귀사를 경쟁력 있는 강소(強疏)기업으로 만들어 드리는 것을 사명으로 하고 있습니다.</p> <p>재인은 중소기업인들이 외부환경에 휩쓸리지 않고, 자강(自強)기업으로 성장할 수 있도록 각 개별 기업의 실정에 맞는 인사 재무시스템을 구축하여 직접 실행/운영/교육하는 <u>장기적이고 체계적인 컨설팅</u>을 하고 있습니다.</p> <p>재인은 귀사가 직원과 기업의 이익은 물론 어려움도 공유하는 <u>건전한 동반성장의 기업문화</u>를 가진 강소 기업으로 발전하는 것을 돕기 위해 경험과 실전을 겸비한 중소기업전문컨설턴트를 양성 보유하고 있습니다.</p> <p>재인은 창업에서 폐업에 이르기까지 힘들고 어려운 중소기업들이 재기를 도모하고 성장발전하며 행복한 은퇴를 맞을 수 있도록 실질적인 플랫폼을 제공하고, 그 공</p>		

간 속에서 중소기업인들의 생생한 경험과 노하우가 실전(失傳) 되지 않고, 축적 공유되도록 할 것입니다.

최근 주요 컨설팅 실적

기간	수진기업명	분야	주제	비고
15.03~15.08	한겨레두레협동조합	경영전략	사업전략/비전,미션/회계기준	
16.08~16.10	행복한돌봄 협동조합	경영전략	경영전략/상품서비스 개발	
17.08~17.09	어웨이크 교육문화콘텐츠 협동조합	소셜미션정립	어웨이크 사업 Identity 정립	
17.06~17.10	참손길 협동조합	사업개발	고객 분석에 의거한 상품 개발, 프로세스 개선	
18.05~18.12	언니네닷컴 여성농민 생산자 협동조합	사업개발	비즈니스 진단 및 사업 모델 개발 컨설팅	

참여 컨설턴트

성명	직위	주요컨설팅분야	주요 경력 및 컨설팅 경력	비고
김상현	대표	1.비즈니스모델 2.사업개발 3.사업개발	서울대 무역학과/미시간MBA SK네트웍스/제일모직/EXR Korea(China) 현 한두레협동조합 연합회 회장 우령각시 사업개발, 사업전략 컨설팅	
차성호	대표	1.사업전략 2.비즈니스모델 3.판로개척	성균관대 현대디지털아이티에스(주) CFO/이사 / (주)에이앤씨 대표 / (주)재인컨설팅 대표	
김기혁	수석	1.마케팅, 2.홍보 2.사업개발	건국대 모라비안컨설팅 이사/EXR Korea 우령각시 사업개발, 사업전략컨설팅 영일엠 신사업개발 컨설팅	
양성우	수석	1.인사조직	성균관대 인싸이트그룹/DH컨설팅/CJ KPMT Korea 이화에코시스템, 영일엠 자문 컨설팅	
황순경	수석	1.재무, 관리회계	중앙대/국제공인회계사 대우자동차/도현회계법인 이화에코시스템, 영일엠 자문컨설팅	

11

브릿지협동조합

기관명	브릿지협동조합	설립연도	2014년
연락처	02-943-1946	대표자명	배성기
주 소	서울 성북구 길음로 119		
컨설팅 가능 기업	(예비)사회적기업 / (사회적)협동조합 / 마을기업 / 자활기업 / 창업지원		
컨설팅 전문 분야	전문분야 1	전문분야 2	
컨설팅 전문 분야	공공입찰	비즈니스모델	
컨설팅 전문 분야	경영전략, 시장개척/판로개척, 홍보/마케팅/영업전략, 사업계획 등		
연 혁	<div style="display: flex; align-items: center;"> <div style="writing-mode: vertical-rl; font-size: 4em; margin-right: 10px;">↓</div> <div> <p>2014 12월 브릿지협동조합 법인 등록</p> <p>2015 1월 공공시장 진출전략 및 공공시장 진입과정 설명회 외 다수 교육 진행</p> <p>5월 한국사회적기업진흥원 주최 상반기 사회적기업의 공공시장 진출 아카데미 진행</p> <p>6월 사회적경제기업 대상 공공예산 분석 및 공공마케팅 교육 외 다수 교육 진행</p> <p>10월 한국사회적기업진흥원 주최 하반기 사회적기업의 공공시장 진출 아카데미 진행 외 다수 설명회 및 교육 진행</p> <p>11월 말레이시아 공무원 대상 한국 사회적기업의 공공시장 진출 교육 외 다수 세미나 및 교육 진행</p> <p>2016 2월 지자체 공공구매 예산 분석 연구 지방자치단체 사회적 가치 구현을 위한 공공조달 프레임워크」 도서 발간</p> <p>3월 사회적경제 공공시장 진출 전략 및 맞춤형 교육 외 다수 교육 진행</p> <p>5월 지방자치단체 공공서비스 혁신(협동조합도시런던시 램버스구)」 도서 발간</p> <p>7월 한국사회적기업진흥원 주최 상반기 사회적기업의 공공시장 진출 아카데미 진행</p> <p>10월 경영전략 및 판로개척 관련 다수 컨설팅 진행</p> <p>12월 지자체 사회적경제 활성화를 위한 예산 분석 진행</p> </div> </div>		
소개글	<p>브릿지 사회적 협동조합은 사회적기업의 공공서비스 시장 진출과 공공기관의 사회적 기업과의 거래 확대를 지원하고자 설립되었습니다.</p> <p>브릿지 사회적협동조합은 사회적 경제와 공공부문을 연결하는 다리(bridge)가 되어 공공시장에 사회적, 환경적 가치를 더하고자 합니다.</p> <div style="text-align: center; margin-top: 20px;"> </div> <div style="display: flex; justify-content: space-around; margin-top: 20px;"> <div style="border: 1px solid #ccc; padding: 5px; width: 45%;"> <p style="text-align: center; background-color: #4a90e2; color: white; padding: 2px;">사회적 경제</p> <ul style="list-style-type: none"> -SE 대상 워크숍 -업종별 멘토링 -업종별 공공시장진출 브릿지모델개발 -입찰 지원 및 대행 -공공서비스 성과관리 -사회적경제기업 인큐베이팅 </div> <div style="border: 1px solid #ccc; padding: 5px; width: 45%;"> <p style="text-align: center; background-color: #f1c40f; color: white; padding: 2px;">공공기관</p> <ul style="list-style-type: none"> -공공기관 대상 구매워크숍 -사회적경제 정보 제공 -국내의 정책 제도 사례 공유 -공공서비스 품질관리 -공공서비스 공공성 강화 </div> </div>		

최근 주요 컨설팅 실적				
기간	수진기업명	분야	주제	비고
2016.01	동행마켓 직거래장터 협동조합	판로개척	영업 및 마케팅 전략 수립	
2016.6 -2016.11	동행마켓 직거래장터 협동조합	판로개척	경영기초컨설팅 직거래장터 개설	
2016.6 -2016.10	협신물산	시장개척/마케팅전략	신규사업 시장진입전략	
2016.6 -2016.9	(주)컴윈	경영전략	화성시 재활용 선별장의 효율적 운영을 위한 사회적경제와 마을공동체 융합모델 개발	
2016.10 -2016.11	에이치케이시스템	홍보/영업전략	공공시장진출을 위한 제안서 작성전략	
참여 컨설턴트				
성명	직위	주요컨설팅분야	주요 경력 및 컨설팅 경력	비고
배성기	이사장	1.공공입찰 2.비즈니스모델 3.경영전략	브릿지협동조합 이사장 한국민간위탁경영연구소 소장 단국대학교 겸임교수 (경영학, 경제학) 서울특별시 중랑구의회 의정자문위원회 위원	
김혜진	상임이사	1.공공입찰 2.사업계획서 작성 3.홍보	브릿지협동조합 상임이사 한국민간위탁경영연구소 실장	
안창규	감사	1.공공입찰 2.사업계획서 작성 3.판로개척	브릿지협동조합 감사 한국민간위탁경영연구소 특별연구원	

기관명	주식회사 코어앤플러스	설립연도	2012년도
연락처	010-9852-3617	대표자명	손 지 성
주 소	서울특별시 강남구 영동대로 510, 304호(삼성동, 삼성빌딩)		
컨설팅 가능 기업	(예비)사회적기업 / (사회적)협동조합 / 마을기업 / 창업지원		
컨설팅 전문 분야	전문분야 1	전문분야 2	
	경영전략	비즈니스모델 (사업타당성 포함)	
컨설팅 전문 분야	<ul style="list-style-type: none"> - 사회적경제[마을기업, 협동조합, (예비)사회적기업] 컨설팅 - 농촌융복합산업[6차산업] 컨설팅 및 농어업컨설팅 - 스타트업[창업]컨설팅 및 기술사업화 - 경영 및 기술컨설팅 - 경영전략, 홍보 및 마케팅, 사업계획, 각종 인증 및 자금 조달컨설팅 		
연 혁	<p>2016년 12월 : 세경대학교, 경북대학교 등 대학 취, 창업캠프</p> <p>2015년 04월 : 상호변경 [(주)사회적기업경영연구소 -> (주)코어앤플러스]</p> <p>2015년 04월 : 대표이사 변경(손지성)</p> <p>2013년 05월 : 서울시 동작구 마을기업CEO아카데미</p> <p>2014년 09월 : 한국사회적기업진흥원 사회적기업전문컨설팅 수행</p> <p>2012년 09월 : 한국사회적기업진흥원 사회적기업전문컨설팅 수행</p> <p>2013년 03월 : 소상공인협동조합 컨설팅 수행</p> <p>2012년 03월 : (주)사회적기업경영연구소 법인 설립</p>		
소개글	<p>- (주)코어앤플러스는 2012년 3월에 (주)사회적기업경영연구소의 상호로 법인 설립되어 운영되고 있으며, 우리 회사는 경영지도사, 기술지도사, 기술거래사, 가맹거래사, ISO인증심사원 등 총 상근 3인, 비상근 3인 등 총 6인의 공인자격의 전문가로 구성된 경영컨설팅 및 교육서비스 전문회사로서 각 전문가가 현업 분야에서의 다양하고 풍부한 경험과 컨설팅 기법을 가지고, 사회적경제기업에 대한 컨설팅, 중소기업 및 소상공인 등에 대한 경영 및 기술컨설팅, 창업 및 스타트업컨설팅, 상시 자문, 기업진단 등 실제 실무에서 활용 가능한 원스톱의 고품질 컨설팅(Consulting) 및 자문(Counseling), 코칭(Coaching) 서비스를 제공하고 있는 역량과 열정을 보유한 우수 컨설팅 회사가 되도록 노력하고 있습니다.</p> <p>- 사회적경제기업, 중소기업, 소상공인 등에 대한 컨설팅 사업뿐만 아니라 소상공인 창업 및 경영교육, 창업교육, 전문기업 교육 등 다채로운 교육 프로그램 개발과 풍부한 교육운영 경험을 바탕으로 교육사업 분야에서도 우수한 평가를 받고 있습니다.</p> <p>- 상호명에서도 추측할 수 있듯이 (중소)기업에 대한 컨설팅 및 자문 서비스 제공이 핵심이슈(현안 문제점이나 애로사항 중 가장 핵심) 파악을 바탕으로 하여</p>		

플러스(+) 성과를 창출하는 컨설팅, 자문 및 교육기관을 지향한다는 뜻입니다.
즉 (from) Core & (to) Plus의 의미를 가지고 있습니다.

최근 주요 컨설팅 실적

기간	수진기업명	분야	주제	비고
14.07.25~ 14.10.25	김포농식품가공영농 조합법인	경영전략 수립	사회적기업 전문컨설팅(경영전략)	
12.09.20~ 12.11.15	(주)다사랑보육서비스	홍보마케팅 및 사업화전략	사회적기업 전문컨설팅(사업화전략)	
14.11.11~ 14.12.15	아홉색깔농부협동조 합외 3개업체	경영전략 수립	협동조합 컨설팅(경영전략 수립)	
13.05.01~ 13.12.30	빵집아저씨들협동조 합 등 9개업체	협동조합 설립 운영컨설팅	소상공인 협동조합 컨설팅	
14.04.20~ 14.06.10	참맛드림협동조합 등 5개업체	협동조합 활성화컨설팅	협동조합 활성화컨설팅	
10.01.01~ 11.12.31	(주)가치나눔 등 18개업체	사업화전략 마케팅	서울형 예비사회적기업 및 마을기업 컨설팅	
16.03.01~ 16.12.31	농업회사법인 경남파밍하우스	농촌융복산업[6차산업] 현장코칭	농촌융복산업[6차산업] 현장코칭사업	
16.10.26~ 16.12.20	(합)주안에너지	CSR컨설팅	중소기업 CSR 진단 및 자문사업	
16.11.01~ 16.12.31	(주)유진테크놀로지	CSR컨설팅	중소기업 CSR 보고서 개발	

참여 컨설턴트

성명	직위	주요컨설팅 분야	주요 경력 및 컨설팅 경력	비고
손지성	대표이사	1. 경영전략 2. 비즈니스모델 (사업타당성 포함) 3. 사업개발	경기사회적경제지원센터 등록 컨설턴트 한국사회적기업진흥원 등록 경영컨설턴트 농촌융복합산업(6차산업) 현장코칭 전문위원 경영컨설팅 경력 : 13년[경영지도사('06.09.29)]	2급
봉구원	이사	1. 경영전략 2. 홍보마케팅 판로개척 3. 사업계획서작성	경기사회적경제지원센터 등록 컨설턴트 소상공인시장진흥공단 소상공인/협동조합컨설턴 트 경영컨설팅 경력 : 9년 ('07.12.16)]	2급
민경룡	이사	1. 재무관리 2. 사업계획서 작성 3. 사업개발	경영컨설팅 경력 : 13년[경영지도사('04.08.25)] 전 중소기업진흥공단 창업사관학교 멘토(교수) 중소기업청 등록 경영컨설턴트	2급

기관명	(주)엠에프씨컨설팅	설립연도	2011년 1월 15일 (2004년부터 개인사업체 시작)
연락처	02-812-4080	대표자명	이강원
주 소	서울시 금천구 시흥대로 145길 72, 101-204		
컨설팅 가능 기업	(예비)사회적기업 / (사회적)협동조합 / 자활기업 / 창업지원		
컨설팅 전문 분야	전문분야 1		전문분야 2
	경영전략		사업계획서 작성
컨설팅 전문 분야	<ul style="list-style-type: none"> - 경영전략 및 전략적 사업계획 수립 - 사업활성화를 위한 홍보/마케팅/영업전략 수립 - 프랜차이즈 시스템 구축(소셜 프랜차이즈) 		
연 혁	<ul style="list-style-type: none"> - 2004년 엠에프씨컨설팅 개인사업체 시작 - 2011년 (주)엠에프씨컨설팅 법인 설립 - 2015년, 2016년 SBA(서울산업진흥원) 창업전문교육 위탁기관 - 보건복지부 자활기업/사업단 컨설팅 및 교육 활동 - 고용노동부 (예비)사회적기업 컨설팅 및 교육 활동 - 중소기업청 소상공인시장진흥공단 소상공업/전통시장 컨설팅 및 교육 활동 - 마이크로크레딧 사업체 컨설팅 및 교육 활동 (2013년 사회연대은행 관리업체 300개업체 컨설팅 위탁기관) 		
소개글	<ul style="list-style-type: none"> - (주)엠에프씨컨설팅(대표/소장 이강원)은 2004년 개인사업체로 시작해서 2011년 법인 전환 후 현재까지 S-biz(Social, Small, Store)를 중심으로 컨설팅과 교육 활동을 수행하고 있는 기관입니다. - 2000년 초반부터 보건복지부 자활기업/사업단, 고용노동부 (예비)사회적기업, 중소기업청 소상공업/전통시장/협동조합을 대상으로 활동을 하고 있으며, 마이크로크레딧 창업자들을 대상으로 사회연대은행, 서민금융진흥원 등에서도 컨설팅과 교육활동을 수행하고 있습니다. - 10여년이 넘는 기간 동안 S-biz 사업체들을 대상으로 활동하면서, 광범위한 업체와 업종에 대한 현장컨설팅 사례를 보유하고 있으며, 문제해결을 위한 컨설팅 실무기법, 적용기법 등을 개발, 확보하고 있음을 자부합니다. - 우리는 “見利思義”의 이념과 가치를 지향합니다. 		

최근 주요 컨설팅 실적				
기간	수진기업명	분야	주제	비고
2016.8~9	관악시니어 클럽 등 4개업체	홍보마케팅 시장개척/판로	노인일자리 사업체에 대한 마케팅방안 수립	
2016.11~12	시흥연가공협회	사업전략 및 계획수립	관광두레사업체의 사업전략 및 사업계획 수립	
2015.10~12	관광두레(안동지역)	사업계획 수립	지역관광진흥을 위한 관광두레사업체 사업계획수립	
2015.10~12	충북광역자활	사업모델	자활활성화를 위한 지역 신규사업개발	
2015.7~12	행복한밥상 등 4개업체	사업활성화	자활업체 사업활성화를 위한 영업/마케팅전략 수립(전남광역자활)	
2014.5~12	인사랑케어	마케팅전략	사회적기업 활성화를 위한 영업/마케팅전략 수립	
2014.8~12	(주)드림클린	소셜프랜차이즈	자활소셜 프랜차이즈 구축 컨설팅	
2014.7~10	사회연대은행	사업활성화	저소득/취약계층 마이크로크레딧업체 300개업체 컨설팅 위탁운영	
2014.2~2	서울사회적 경제지원센터	소셜프랜차이즈	소셜프랜차이즈 매뉴얼개발	
2012~2015	충북광역자활	사업활성화	자활업체 사업개발을 위한 사업계획 수립(충북광역자활)	
2013.5~12	사회적기업 3개업체	사업활성화	사회적기업 활성화를 위한 영업/마케팅전략 수립	
2013.11~12	중앙자활센터	소셜프랜차이즈	소셜프랜차이즈 매뉴얼 및 사업계획 컨설팅	
2013.10~12	한살림서울	직무교육	매장지원담당자 수퍼바이징 직무능력 위탁 교육 (40h)	
참여 컨설턴트				
성명	직위	주요컨설팅분야	주요 경력 및 컨설팅 경력	비고
이강원	대표	1.경영전략 2.사업계획서 3.사업개발	- 편의점 체인 7-Eleven - 중소기업청 소상공인지원센터 - 경영지도사(마케팅), 유통관리사 2급 - 소셜 프랜차이즈 컨설팅	
이민재	소장	1.영업전략 2.판로개척 3.사업계획서 작성	- 자활, 시니어, 마이크로크레딧사업 컨설턴트/자문/심사 - (사)함께만드는세상 사회연대은행 본부장	
이주은	팀장	1.영업전략 2.비즈니스모델 3.사업계획서 작성	- 가맹거래사 - 소상공인 역량강화 컨설턴트 - 소셜 프랜차이즈 컨설팅	

기관명	(주)경영법인 세움	설립연도	2012.4.12
연락처	031-607-0131 (010-5340-2479)	대표자명	윤원배
주 소	경기도 하남시 미사강변한강로 60		
컨설팅 가능 기업	(예비)사회적기업 / (사회적)협동조합 / 마을기업 / 자활기업 / 창업지원		
컨설팅 전문 분야	전문분야 1		전문분야 2
	경영전략		사업개발
컨설팅 전문 분야	경영전략, 홍보/마케팅/영업전략, 시장개척/판로개척		
연 혁	<p>2017.2 주식회사 경영법인 세움 (사명 변경) 2013. 중소기업상담회사등록(제2013-456호) 2012. 4 주식회사 중소기업유통연구원 법인설립</p> <p>가천대학교 사회적기업과고용관계연구소, 대원대학교 산학협력기관 한국유통과학회, 인사관리학회, 강사협회, 국제경상교육학회 협력기관</p> <p>소상공인시장진흥공단, 성남산업진흥재단, 서울시 슈퍼경쟁력강화, 국회사무처 지역경제 발전방향, G-FAIR 사회적기업 교육 세미나, 파주시, 김포시, 동두천시, 사회적기업 아카데미, 경기테크노파크 기술닥터, 문경사과 가공명품화사업단, 한국농수산물유통공사, 보건산업진흥원 뷰티산업, 중소기업청 비즈니스지원단, 기술보증기금 경영진단, 대중소기업협력재단, 장애인기업종합지원센터, 남북하나재단, 창업진흥원 컨설팅기관 참여</p>		
소개글	<p>주식회사 경영법인 세움은 참여와 나눔의 가치아래 경제적으로 취약하고 지역 사회로부터 소외된 사회적기업, 중소기업, 소상공인, 장애인기업 등 취약계층에서 지속적인 경영개선 및 경영역량 제고를 도모하기 위해 사회서비스를 지원하고 고령자 및 저소득층의 일자리를 제공함으로써 취약계층의 삶의 질 향상에 기여함을 목적으로 한다.(정관 제2조 목적)</p> <p>경영전략, 마케팅의 선진 컨설팅기법과 축적된 컨설팅 노하우 및 기술력을 바탕으로, 기업의 문제점과 애로사항에 대해 실질적인 현상의 진단, 개선방향 제시, 업무 프로세스 확립 및 VISION을 도출함으로 기업 생존은 물론, 관련업계 최고 위치를 확립할 수 있도록 사업 동반자로서의 지원하고 있으며 또한 컨설턴트들은 대기업 또는 사회적기업 유관기관의 실무경험을 바탕으로 현장 활용이 가능한 살아있는 전략 및 실행 안을 제공하고 있습니다.(신세계, 홈플러스, 이마트, 사회적기업연구소 유관기관 등의 경력 인원 구성)</p>		

최근 주요 컨설팅 실적

기간	수진기업명	분야	주제	비고
2016.6~2016.9	행복더하기	경영전략	중장기 경영전략 및 전략방안	
2016.7~2016.9	(사)해맑음장애인복지회	마케팅	판로의 다변화 및 유통전략	
2014.6~2014.9	두성시스템	경영전략	경영진단 및 중장기 성장전략	
2014.6~2014.9	지드림	마케팅	신사업 진출 및 판로개척	
2013.6~2013.9	(사)지구촌사랑나눔부설외국인노동자전용의원	경영전략	중장기 사업운영 전략	

참여 컨설턴트

성명	직위	주요컨설팅분야	주요 경력 및 컨설팅 경력	비고
윤원배	대표	1.경영전략 2.판로개척 3.사업개발	(주)신세계, 가천대경영대학원 외래교수	
김미영	이사	1.경영전략 2.홍보 3.판로개척	김포시청, 가람리테일, 가천대 사회적기업과고용관계연구소	
이화진	이사	1.경영전략 2.영업전략 3.사업개발	한국노동조합, 행정안전부, 가천대 사회적기업과고용관계연구소	
엄덕수	전문	1.경영전략 2.판로개척 3.사업개발	경기도학원연합회, 조이대림학원, 가천대학교 겸임교수	
방태형	전문	1.영업전략 2.법인설립 3.사업개발	(사)한국마을기업협회 사무총장, SEC협동조합 이사	

기관명	주식회사 상상우리	설립연도	2013년 6월
연락처	02-775-3352	대표자명	신 철 호
주 소	서울시 용산구 한강대로 372 C동 2층 상상캔버스 (동자동, 센트레빌 아스테리움 서울)		
컨설팅 가능 기업	(예비)사회적기업 / (사회적)협동조합 / 마을기업 / 창업지원		
컨설팅 전문 분야	전문분야 1	전문분야 2	
	비즈니스 모델 (사업타당성 포함)	사업계획서 작성	
컨설팅 전문 분야	사업기획, 중장기 전략수립, 교육컨텐츠 개발, 브랜딩 및 마케팅 전략수립, 차별화전략 수립 등		
연 혁	<p>2015년 5월: 평생교육시설 등록(상상우리평생교육원)</p> <p>2015년 4월: H-온드림 펠로우 선정/현대자동차</p> <p>2015년 3월: 서울시 공유기업 선정</p> <p>2014년 11월: 서울형 (예비)사회적기업 선정</p> <p>2014년 11월: 스타사회적기업가발굴프로젝트 SE Challenger 선정</p> <p>2014년 11월: 사회적기업가육성사업 우수창업팀 우수상</p> <p>2013년 11월: 유한김벌리 시니어 더 편리한 생활용품 공모사업 선정</p> <p>2013년 10월: 공간플랫폼 상상캔버스 오픈(센트레빌 아스테리움 서울)</p> <p>2013년 6월: 주식회사 상상우리 법인 설립</p> <p>2013년 3월: 한국사회적기업진흥원 “사회적기업가 육성사업” 선정</p>		
소개글	<p>■ 사회적기업 창업전문과정 운영기관</p> <p>상상우리는 2014년부터 한국사회적기업진흥원에서 주최하는 사회적기업 창업전문과정을 수행하는 기관으로 사회적기업 창업 및 운영에 대한 노하우를 가지고 있으며, 많은 창업 및 컨설팅 사례를 보유하고 있음</p> <p>■ 사회적기업 멘토링 및 컨설팅 방법론 개발 및 운영</p> <p>상상우리는 수년간의 사회적기업 컨설팅 및 멘토링을 통해 사회적기업을 진단하는 8가지 기준을 개발하여 컨설팅에 적용하고 있으며, 전략수립과 실행을 위한 효과적인 방법론을 보유하고 있음</p> <p>■ 사회적기업 관련 전문연구 수행</p> <p>상상우리는 한국사회적기업진흥원 및 서울시, 노동부 등으로부터 여러 가지 사회적기업관련 사업을 운영하고 있으며, 이를 통해 사회적기업이 필요한 영역에서의 연구활동을 진행하고 있음</p>		

최근 주요 컨설팅 실적				
기간	수진기업명	분야	주제	비고
2015.09.12.~11.20	더함플러스협동조합	교육	교육컨텐츠 개발 등	
2015.11.23.~12.30	모차르트 마술피리	사업전략	비즈니스모델 수립	
2015.05.27.~12.30	사회적기업가육성사업 참가기업 25개	사업전략	전략수립 및 멘토링	
2015.06.08.~12.30	서울시 사회적경제기업 17개	교육개발	교육개발 및 운영	
참여 컨설턴트				
성명	직위	주요컨설팅분야	주요 경력 및 컨설팅 경력	비고
신철호	대표	1.경영전략 2.비즈니스 모델 (사업타당성 포함) 3.기술개발·기술도입	전 외국계 시장조사 애널리스트, 전략수립 전문	석사
장재영	책임컨설턴트	1.경영전략 2.비즈니스 모델 (사업타당성 포함) 3.기술개발·기술도입	상상우리 전문컨설턴트 마케팅 및 전략수립 전문가	석사

기관명	한국감마센터	설립연도	2012. 12.
연락처	02-755-6451	대표자명	김미영
주 소	서울시 동작구 사당동 1007-20 반석빌딩 4층		
컨설팅 가능 기업	(예비)사회적기업 / (사회적)협동조합 / 마을기업 / 자활기업		
컨설팅 전문 분야	전문분야 1	전문분야 2	
	경영전략, 소셜미션 정립	법인설립(협동조합), 사업개발	
컨설팅 전문 분야	조직의 미션과 비전 수립, 경영전략, 기업문화 및 조직혁신 등		
연 혁	<p>2016년 4월 따복공동체지원센터 컨설팅 수행기관 등록</p> <p>2015년 4월 대전복지재단 비전 컨설팅 컨설턴트 양성 파트너 기관</p> <p>2013년 2월 한국감마센터 2차 정기총회</p> <p>2012년 5월~7월 감마 컨설턴트 과정 진행</p> <p>2011년 12월 10일 한국감마센터 창립총회 (상임이사 김미영)</p> <p>7월 [한국 비영리조직의 생동과 성공] 출판</p> <p>2월 [성공을 부르는 마케팅 경영 감마모델] 재번역 출판</p> <p>2009년 감마연구위원회 발족 (연구위원 8인), 감마 10주년 기념 세미나</p> <p>2008년 9월 트레이너 재교육을 위한 코칭 [단체활동 매뉴얼] 출판</p> <p>2006년 11월 감마 3대 이사장(박재천), 3대 소장(이금연) 취임</p> <p>2004년 9월 Project managemeng workshop (Ludwig Kapfer 진행)</p> <p>2003년 4월 감마 2대 이사장(정행길), 2대 소장(김춘아) 취임</p> <p>2002년 2월 오스트리아 감마연수 (17명 참가)</p> <p>2001년 3월 한국감마연구소 명칭 변경(GAMMA TRAININGS KOREA)</p> <p>2000년 12월 [Project managemeng] 출판</p> <p>1999년 6월 [감마모델], [교회와 마케팅], [감마모델 사례집] 출판</p> <p>7월 한국감마모델연구소 출범 (1대 이사장 조현순 소장 김광숙)</p>		
소개글	<p>한국감마센터는 오스트리아 루드비히 카퍼(Ludwig Kapfer)가 창안한 총체적인 마케팅 경영(GAMMA : das Ganzheitliche Marketing MAnagement)을 한국 비영리조직에 적용해 온 한국감마연구소의 역사와 전통을 계승합니다. 한국감마센터는 사회의 공동선을 위하여 총체적 마케팅 경영의 철학과 방법으로 비영리 또는 영리조직의 존재목적을 실현함으로써 조직이 성장하고 성공에 이를 수 있도록 기여함을 그 목적으로 합니다.</p> <p>한국감마센터는 비영리조직 및 영리조직이 감마모델을 통해서 발전하기를 원하며, 시대와 사회환경의 변화를 대안적으로 분석하여 조직컨설팅과 조직진단을 보다 전문화 하고자 합니다.</p> <p>한국감마센터는 센터의 교육과정을 통해 배출되고 훈련된 감마트레이너들의 마음과 뜻을 모아 조직을 세우고 운영하는 유한회사입니다.</p> <p>현재 한국감마센터는 사회복지기관/시설, 교육기관, 노인일자리아업 기관, 지역자활센터, 자활기업, 사회적 기업, 협동조합, 시민사회단체 등 다양한 조직에서 교육과 컨설팅을 진행하고 있습니다.</p>		

최근 주요 컨설팅 실적				
기간	수진기업명	분야	주제	비고
2017. 1	명지춘혜병원	경영전략	경영전략, 역량개발	
2016. 12	경남청소사회적협동조합	경영전략	사명/비전 수립	
2016. 3~7	대전사회복지시설(4곳)	경영전략	사명/비전 수립	
2016. 7~11	안성두레생협	경영전략	비전, 중장기목표, 조직설계	
2016. 6~9	아리엘협동조합	경영전략	공동사업조직모델설계	
2016. 12	창녕자활사업단/자활기업	경영전략	시장경쟁력강화, 조직문화	
2016. 3~5	경기광주자활 택배사업단	경영전략	기업준비/ 전략개발	
2015. 5~11	(주) 푸른환경 코리아	경영전략	사명/비전 수립	
2015. 6~11	경기남부두레생협	경영전략	비전수립, 조직체계	
2015. 11 2016. 1	(주) 쿵스토어 대구/울산	경영전략	비전 및 전략수립	
참여 컨설턴트				
성명	직위	주요컨설팅분야	주요 경력 및 컨설팅 경력	비고
김미영	대표이사	1.경영전략 2.소셜미션 정립 3.사업개발	안성두레소비자생활협동조합, 아리엘 협동조합, 창녕지역자활센터 사업단 및 자활기업, 경기남부두레생협, 경기남부두레생협 등 컨설팅	
최종덕	비상근 트레이너	1.경영전략 2.사업개발 3.소셜미션 정립	명지춘혜병원,아리엘 협동조합, 푸른환경코리아,와플대학협동조합 등 컨설팅	
박기홍	비상근 트레이너	1.법인설립(협동조합) 2.사업개발 3.경영전략	경남청소사회적협동조합, 경기광주택배사업단, 푸른환경코리아, 영광 자활기업, 와플대학협동조합 등 컨설팅	

씨앤경영컨설팅(주)

기관명	씨앤경영컨설팅(주)	설립연도	2015.10
연락처	070-8834-3459	대표자명	최민식
주 소	경기도 수원시 장안구 영화로38번길 8, 1층 (영화동 415-1)		
컨설팅 가능 기업	(예비)사회적기업 / (사회적)협동조합 / 창업지원		
컨설팅 전문 분야	전문분야 1		전문분야 2
	경영전략		온/오프라인 마케팅
컨설팅 전문 분야	사회적기업, 소기업/소상공인, 중소기업을 대상으로 홍보, 마케팅, 시장 및 판로개척, R&D 기획 및 사업화, 해외시장 개척 및 수출, 자금계획 및 조달, 경영전략, 사업계획 등		
연 혁	<ul style="list-style-type: none"> - 2015.10: 법인설립 - 2015.12: 법인명의 1호 컨설팅 수주 / 안동제비원전통식품(주)-경북바이오산업연구원 - 2015.12: 컨설팅 수주 / 에스알, (주)알엠테크-경기중소기업종합지원센터 - 2016.02: 컨설팅 수주 / 상화시스템(주)-경기중소기업종합지원센터 - 2016.01~03: 소속컨설턴트 구성 - 2016.07: 컨설팅 수주 / 오리엔트넥슨-경기중소기업종합지원센터 - 2016.12: 자본금 증자 (500만원 -> 4,500만원) - 2017.01: (사)한국소공인진흥협회 수원센터 지정 - 2017.02: 소공인 지원시책 설명상담회 개최 - 2017.12: 자본금 증자(4,500만원 -> 9,800만원) 		
소개글	<p>저희 씨앤경영컨설팅(주)는 컨설턴트 별 대기업, 중소기업, 공공기관, 컨설팅사업 등 기업 또는 경영컨설팅 경력 22~35년의 경험노하우와 네트워크, 경영지도사(전원) 등 전문자격 취득, 경제학, 경영학, 창업학, 스마트팩토리 등의 석사 (혹은 석사과정), 박사 과정, 박사 수료 등으로 전문성을 지닌 유능한 컨설턴트들로 구성되어 있으며,</p> <p>주요 컨설팅분야로 홍보/마케팅/영업전략, 시장개척/판로개척, R&D 기획 및 사업화, 자금계획 및 조달, 사업계획, 경영전략, 생산현장 및 품질관리 등이며 경영전반에 걸친 전략과 방안 제시하고 기업의 애로사항 해결에 조력자로서의 역할을 충실히 해낼 수 있습니다.</p> <p>사회적경제기업, 소기업/소상공인, 중소기업에 대한 많은 컨설팅 경험을 보유하고 있으며, 참여 컨설턴트 중 4인이 사회적경제전문컨설턴트 양성과정을 거쳤고, 참여 컨설턴트 도합하여 (예비)사회적기업, 협동조합, 마을기업 등 사회적경제기업 18개 업체에 대해 경영컨설팅을 수행한 실적을 지니고 있어 사회적경제기업에 대한 사업이해도, 사업수행전문성, 사업수행능력이 상당히 높습니다.</p> <p>경영컨설팅의 기회가 부여된다면 상기의 경험노하우와 전문성을 기초로 하여 수진기업과 파트너로서 성실한 자세와 원활한 소통으로 기업의 상황(외부환경, 내부역량 등)과 니즈에 맞춰 목표, 전략, 방안 등을 도출하여 유효한 성과를 실현해 내는 충실한 컨설팅서비스를 제공할 수 있도록 최선을 다할 계획입니다.</p>		

최근 주요 컨설팅 실적				
기간	수진기업명	분야	주제	비고
2018.10.25. ~ 2019.01.31	부평종합시장	경영전략	시장발전 전략 수립	
2018.08.01. ~ 12.13	정왕본동 상권육성구역	경영전략	상권 활성화 전략 수립	
2018.04.15. ~ 07.04	시흥양봉협동조합	경영전략	고객니즈 차별화 위한 양봉 제품다양화 및 자립기반을 위한 생산역량 시스템 구축 전략 수립	
2017.06~2018.08.11	36개 자영업체	마케팅, 경영전략 외	마케팅, 경영전략 외	
2016.06~2018.08	7개 소상공인	마케팅, 해외수출 외	마케팅, 해외수출마케팅 전략 및 방안 수립 외	
2018.05~2018.07	3개 창업업체	판로개척, 수출입	유통채널 다각화 및 수출입 절차 및 추진 방안 외	
참여 컨설턴트				
성명	직위	주요컨설팅분야	주요 경력 및 컨설팅 경력	비고
최민식	대표컨설턴트	1.마케팅 2.영업전략, 3.시장개척/판로개척	대기업, 중소기업, 지사, 해외법인, 개인사업, 공공기관, 컨설팅법인 등 약 32년의 다양한 경험노하우 및 네트워크, 경영지도사 등 전문자격과 MBA 취득, 컨설팅(사회적경제기업 5곳 포함), 강의, 시흥시 프로보노 등 다수의 위촉활동 외	
이기만	수석컨설턴트	1.경영전략, 2.사업계획, 3.자금계획 및 조달	대기업, 중소기업, 겸임교수, 공공기관, 컨설팅사업 등 약 35년의 다양한 경험노하우 및 네트워크, MBA 취득, 경영지도사 등 전문자격과 컨설팅(사회적경제기업 9곳 포함), 강의, 시흥시 프로보노 등 다수의 위촉활동 외	
진형근	수석컨설턴트	1.마케팅 2.영업전략, 3.사업계획	대기업, 컨설팅사업, 공공기관 등 약 34년의 다양한 경험노하우 및 네트워크, 경영지도사 등 전문자격과 창업학석사 취득 및 경영학박사 수료, 컨설팅(사회적경제기업 3곳 포함), 강의, 다수의 위촉활동 외	
박신열	수석컨설턴트	1.경영전략 2.사업계획 3.생산현장/품질관리	대기업, 중견기업 대표, 컨설팅사업 등 약 31년의 경험노하우 및 네트워크, 경영지도사 등 전문자격과, 컨설팅(사회적경제기업 1곳 포함), 강의, 경기테크노파크 전문가, 산업기술평가원 위원, 대중소기업협력재단 시장전문가 등 위촉활동 외	
정한영	책임컨설턴트	1.재무관리 2.경영전략 3.창업지원법인설립	중견기업 재무총괄 등 약 22년의 경험노하우 및 네트워크, 경영지도사 등 전문자격과, 컨설팅, 강의, 경기테크노파크 전문가, 기술보증기금 진단위원, 대중소기업협력재단 시장전문가, 소진공 제품기술가치 평가위원 등 위촉활동 외	

기관명	(주)경영자원연구소	설립연도	1999
연락처	02-555-9819	대표자명	김 정 용
주 소	서울 테헤란로 69길 14. 504(삼성동, 삼성오피스텔)		
컨설팅 가능 기업	(예비)사회적기업 / (사회적)협동조합 / 마을기업 / 자활기업 / 창업지원		
컨설팅 전문 분야	전문분야 1	전문분야 2	
	경영전략	온라인마케팅	
컨설팅 전문 분야	홍보/마케팅/영업전략		
연 혁	<p>94년 대한품질경영연구원 설립(소재지 : 개포동)</p> <p>99년 법인전환 (주)경영자원연구소</p> <p>00년 중기청 해외규격인증지원 컨설팅기관 등록</p> <p>05년 쿠폰제 경영컨설팅지원 컨설팅기관 등록</p> <p>06년 컨설팅산업혁신 한국경영기술컨설팅협회장 표창</p> <p>08년 중소기업경쟁력 강화 중소기업청장 표창</p> <p>09년 중소기업청 중소기업상담회사 등록</p> <p>14년 Vietnam-Korea Consultion EXPO 참여</p> <p>15년 Vietnam 하노이 현지화지원 시범사업 참여</p> <p>16년 소상공인시장진흥공단 재창업패키지 멘토링기관 선정</p>		
소개글	<p>저희 연구소는 1994년 설립 이래</p> <p>① 경영혁신컨설팅 : 전략/기획, HR/조직, 회계/자금, 운영관리</p> <p>② 생산기술컨설팅 : 생산혁신, 품질관리, 공정개선, 연구개발</p> <p>③ 창업지원컨설팅 : 사업타당성 검토, 창업절차지원, 입지/상권분석</p> <p>④ 인증지원컨설팅 : JIS, KS, KC, CE, GOST, 선급, ASME, 단체표준 등</p> <p>다양한 업무를 수행해 오고 있으며 지난 20여년간의 풍부한 컨설팅 경험과 국내외 공인자격을 보유한 컨설턴트를 통해 최적의 통합 운영관리시스템을 One-stop으로 지원해드리고 있는 전문 경영컨설팅기관입니다.</p>		

최근 주요 컨설팅 실적				
기간	수진기업명	분야	주제	비고
2016.9.21.~1 1.18	해피트리	마케팅전략	천연비누 사업활성화 실행전략 수립	
2016.11.3.~1 2.02	더드림	마케팅전략	핸드메이드 액세서리 사업활성화 실행전략	
2016.8.24	부산진시니어 클럽	홍보마케팅, 영업 및 판로 확보	시장형사업단(두부제조 및 판매) 홍보마케팅, 영업 및 판로 확보	
2015.02.24~ 03.12	(주)메이커스 외 14개 기업/개인	판로 포함한 경영전반	전문가매칭 컨설팅 : 센터관할 내 사회적경제주체들에 대한 경영자문/상담	

참여 컨설턴트				
성명	직위	주요컨설팅분야	주요 경력 및 컨설팅 경력	비고
김정용	대표이사	1.경영전략 2.국내외 규격인증 3.사업개발	2006년 컨설팅산업혁신 표창(한국경영기술지도사회) 2010년 컨설팅산업혁신 표창(지식경제부 장관) 컨설팅 경력 21년 (1994년부터 현재까지)	
백승학	부소장	1.경영기획 2.인사조직 3.원가/재무	LG그룹 재직 21년 동안 경영기획,원가계산,인 사,회계/자금,경영진단 등의 업무경력 축적 후, 중소기업 대상으로 만 17년동안 경영관리 전반 에 걸쳐 경영컨설팅을 수행해오고 있음.	
배철호	전문위원	1.경영전략 2.온라인마케팅 3.홍보	한국노인인력개발원 노인 일자리사업 현장클리닉위원 경기가구협회 일자리창출 지원사업 교육강사	
안시현	전문위원	1.온라인마케팅 2.홍보 3.경영전략	교육기업 및 IT 기업 사업기획 및 마케팅 11년 소상공인시장진흥공단 컨설팅 우수사례 3년 연속 선정, 명예의 전당 현역	
박성찬	비상근 전문위원	1.인사노무	집단적 노사관계 컨설팅 / 노동위원회 및 노동부 사건 컨설팅 / 보상관리 컨설팅 / 직무 중심 인사관리 컨설팅/ C-Player 관리방안 컨설팅 공인노무사, 경영지도사(인적자원관리)	

기관명	협동조합이노밸류연구원	설립연도	2015.11.05
연락처	010-9158-7020	대표자명	윤정혜
주 소	경기도 고양시 일산동구 백마로213번길 12, 519호(장항동, 한솔프리미앙)		
컨설팅 가능 기업	(예비)사회적기업 / (사회적)협동조합 / 마을기업 / 자활기업 / 창업지원		
컨설팅 전문 분야	전문분야 1		전문분야 2
	사업개발		비즈니스 모델
	<ul style="list-style-type: none"> •사업개발 •비즈니스모델 •소셜미션 정립 •온라인 마케팅 •재무관리 •사업계획서 작성 •(소셜)프랜차이즈시스템 구축 		
연 혁	<p>2015년 11월 협동조합이노밸류연구원 설립</p> <p>2015년 11월~현재 인천광역시 남동구 사회적경제센터 컨설팅 수행 남동형 예비사회적기업 맞춤형컨설팅(47개사)</p> <p>2016년 03월~현재 한국사회적기업진흥원 컨설팅 수행기관</p> <p>2016년 04월~현재 경기도따복공동체지원센터 컨설팅 수행기관</p> <p>2017년 02월 협동조합이노밸류연구원 대표변경 및 본점이전(경기도 고양시)</p> <p>2017년 07월 이익공유형 프랜차이즈시스템 구축 컨설팅 수행</p> <p>2017년 12월 경기도따복공동체지원센터 경영기초컨설팅 우수사례 선정 2개사</p> <p>2018년 05월 경기도소상공인협회 컨설팅 수행</p> <p>2018년 08월 「경기도형 프랜차이즈 협동조합 육성지원」 컨설팅 수행</p> <p>2018년 12월 경기도따복공동체지원센터 SOS경영컨설팅 우수사례 선정</p>		
소개글	<p style="text-align: center;">“Value up your Social Business”</p> <p>협동조합이노밸류연구원은 고객사의 혁신적 가치 창출을 지향합니다. 자주적·자립적·자치적인 협동조합 활동을 통하여 구성원의 복리증진과 상부상조로 연구용역, 교육, 컨설팅 제공을 주사업으로 조합원 간 협업을 통한 건전한 발전을 목적으로 조직된 컨설팅전문조합입니다.</p> <ul style="list-style-type: none"> ☑ Mission 이노밸류연구원은 고객사의 혁신적 가치 창출을 위한 솔루션 제공 ☑ Vision ICT Convergence 시대를 선도하는 컨설팅 서비스 협동조합 ☑ Core Value 		



□ 컨설팅수행 방법론의 특징

-사회적경제기업 컨설팅 수행 전 과정에 있어 조직적이고 체계적인 접근을 통해 사회적기업 스스로 경쟁력을 확보할 수 있도록 차별화되고 전략지향적인 컨설팅 계획 수립 및 실행

□ 종합진단 개요

-사회적기업의 전략과제 도출을 위한 기업의 **사업운영측면**(마케팅, 재무, 사업자 환경, 고객만족), **제품경쟁력**(상품성, 시장성, 수익성)부문과 **소셜임팩트**(지속가능성, 사회적가치)부문을 종합적으로 진단하여 컨설팅 테마 설정

□ 사후관리 프로세스

-컨설팅 완료 후 결과에 대한 매뉴얼 제작 및 브리핑으로 사회적기업 스스로 자가 진단 및 지속적인 개선이 가능하도록 지원
-3개월 간 사후관리로 권고사항 미 이행 시 권고사항에 대한 수정·보완을 통하여 컨설팅의 효과를 제고함

최근 주요 컨설팅 실적

기간	수진기업명	분야	주제	비고
18.10.04~ 18.12.21	HD건설협동조합	사업개발	「경기도형 프랜차이즈 협동조합 육성지원」 프랜차이즈 사업화를 위한 사업아이템 개발 및 비즈니스 모델 수립	
2015.11~20 18.09	(주)다누리푸드 외 46개사	마케팅/비즈니스 모델창업컨 설팅/사업계획	2015~2018년 남동형 예비사회적기업 맞춤형 컨설팅	
2018.05.01 ~07.13	푸니협동조합	비즈니스모델 사업개발	2018 성장단계별 맞춤컨설팅 지원사업(성장지원) 신규사업 비즈니스 모델 수립 및 실행방안 수립	
18.05.09~ 08.31	(주)숨쉬는마을 외 1개사	공공구매 사업개발	경기도소상공인연합회 찾아가는 멘토링 공공시장진출전략 및 신사업계획수립	
18.09.11~ 11.30	모차르트마술 퍼리외 1개사	마케팅 사업개발	서울시사회적경제지원센터 사회적경제컨설팅 신규사업 아이템 개발 및 실행방안 수립	
2017.06~20	(주)코스모젠외	마케팅	여성기업 맞춤 솔로몬 자문	

18.07	5개사	사업개발	신규사업 추진을 위한 사업전략, 마케팅전략 수립	
참여 컨설턴트				
성명	직위	주요컨설팅분야	주요 경력 및 컨설팅 경력	비고
윤정혜	대표컨설턴트	홍보/마케팅/영업전략 경영전략 사업계획	<ul style="list-style-type: none"> ●주요경력: 컨설팅학 박사, 소상공인 육성부문 국무총리 표창(중소기업청), (주)신한경영법인 책임컨설턴트, (사)사회적기업지원네트워크 센터장, (재)장애인기업 종합지원센터 팀장 ●주요컨설팅경력: 남동구청 (예비)사회적기업 맞춤형 컨설팅(16개사), 경기도따복공동체 사회적기업 전문 컨설팅(6개사), 신용보증기금 컨설팅(2개사), 소상공인시장진흥공단 협동조합활성화컨설팅(20개조합), 소상공인컨설팅(21개사) 	
김승균	수석컨설턴트	소셜미션정립 경영전략 사업계획서작성	<ul style="list-style-type: none"> ■주요경력: 경영학석사, 한국표준협회 전문위원, 서울시50플러스재단 전문위원, 서울시사회적경제센터 전문위원, 가톨릭대학교 창업대학 산학중점교수 ■주요컨설팅경력: 서울시 사회적경제지원센터 컨설팅, 경기도따복공동체지원센터 컨설팅, 서울시50+ 재단 컨설팅 	
윤정민	책임컨설턴트	재무관리 사업개발 프랜차이즈정보공개 서	<ul style="list-style-type: none"> ■주요경력: 가맹거래사, 금융기관 경력 18년, 사회적 경제지원센터 컨설턴트, 프랜차이즈컨설턴트 ■주요컨설팅경력: 남동구청 (예비)사회적기업 맞춤형 컨설팅, 협동조합설립운영컨설팅, 프랜차이즈시스템 구축컨설팅, 정보공개서 등록 컨설팅 	

기관명	한국비즈컨설팅(주)	설립연도	2012
연락처	010-3642-8822	대표자명	이상화
주 소	서울시 서초구 언남11길 29, 2층		
컨설팅 가능 기업	(예비)사회적기업 / (사회적)협동조합 / 마을기업 / 창업지원		
컨설팅 전문 분야	전문분야 1		전문분야 2
	온/오프라인마케팅 전략		고도화 : 사업개발
	창업, 마케팅, R&D, 인증, 사업계획서		
연 혁	2018년 예산군농산물가공협동조합 운영체계구축 교육 2017년 충청남도 서천군, 홍성군, 예산군, 금산군 등 10여개 마을만들기 사업 참여 2015년~2017년 경기도 따복공동체 멘토링 기관 선정 2016년 03월 신용보증기금 중소기업 경영컨설팅 기관 선정 2015년~2016년 소상공인 창업사관학교 멘토링 기관 선정 2014년 10월 중소기업 상담회사 인가 (제 2014-505호) 2013년~2017년 한국사회적기업진흥원 전문컨설팅 기관 선정 2013년~2016년 중소기업 컨설팅 지원사업 기관선정 2012년 10월 한국비즈컨설팅(주) 설립		
소개글	<p>한국비즈컨설팅은 2012년 10월, 중소기업과 소상공인, 사회적경제 주체의 창업과 지속경영에 대한 자문 및 지도를 통하여 국가와 지역사회에 기여할 목적으로 설립되었습니다.</p> <p>현재 상근임직원이 9명으로 크게 창업팀과 성장경영팀, 관리팀으로 구성하여 소셜벤처를 비롯한 사회적경제, 공동체 창업 활성화에 기여하고 있습니다.</p> <p>회사의 소속 컨설턴트는 대기업 및 공공기관 경력과 창업을 통한 CEO경력을 가지고 있으며 박사 7명, 경영지도사 1명 등 명실 공히 사회적경제 전문 컨설팅기관으로서의 전문성을 갖추고 있습니다.</p> <p>회사의 주요 연혁은 상기와 같습니다. 이러한 업무를 성공적으로 수행한 공로로 2014년 중소기업청장상, 중소기업기술정보진흥원장상, 소상공인시장진흥공단 이사장 표창장 등의 수상을 받았습니다.</p> <p>회사는 한국사회적기업진흥원의 전문컨설팅기관으로 2013년부터 활동중이며 2015</p>		

년부터는 경기도 따복공동체지원센터, 서울시 도봉구 사회적경제허브센터, 기획재정부의 청년창업협동조합 지원사업 등에 참여하고 있습니다.

최근 주요 컨설팅 실적

기간	수진기업명	분야	주제	비고
2018. 1. 17 - 1. 18	예산군농산물가공협동조합	공장운영시스템	농산물가공시설의 운영체계 구축	예산군
2016. 7 - 2016. 11	더 스티치의외 6개 업체	창업아이템 선정 및 비즈니스모델	예비 사회적기업 창업 로드맵 사회적기업 회계, 진열, 진단, 마케팅 애로사항 해결	도봉구
15.10.14 - 15.11.16	아이누리 협동조합	부천 자활센터 독립 창업	사업아이템의 타당성 검토 아이템 사업화방안	따복
16. 7. 25 - 16. 11. 30	인어스 협동조합	협동조합 설립	청년협동조합 창업지원사업	한국사회적기업진흥원
2013-2016	음식자재 협동조합외 40여개 조합	협동조합 설립 협동조합 운영	조합 설립 및 협업화사업지도	소진공

참여 컨설턴트

성명	직위	주요컨설팅분야	주요 경력 및 컨설팅 경력	비고
이상화	대표 컨설턴트	1.영업전략 2.온/오프라인 마케팅 3.사업개발	- 창업교육진흥원장 - 도봉구 사회적경제허브센터 PM - 협동조합 최우수컨설턴트	경영학 박사
조중일	대표 컨설턴트	1. 온/오프라인 마케팅 2.경영/영업전략 3.사업개발	- 한국기업성장연구원장 - R&D, 기술사업화 전문가	경영학 박사
최창문	수석 컨설턴트	1. 온라인마케팅 2.오프라인마케팅 3.홍보	- 비즈아이컨설팅 대표 - 6차산업 전문멘토 - 협동조합컨설턴트	경영학 박사
강재언	수석 컨설턴트	1.인사노무 2.비즈니스모델 2.오프라인마케팅	- 호서대, 한양대 외래교수 - 한국전기안전공사 지사장	경영학 박사

기관명	(주)씨엔케이지	설립연도	2009년
연락처	031 427 3435	대표자명	권기룡, 박성하
주 소	경기 군포시 엘에스로182번길3-15, 602호(산본동, 우경타워)		
컨설팅 가능 기업	(예비)사회적기업 / (사회적)협동조합 / 마을기업 / 자활기업 / 창업지원		
컨설팅 전문 분야	전문분야 1		전문분야 2
	사업개발		전략수립
	-사업개발 (자원발굴, 모델수립, 타당성/수익성검토, 로드맵 작성 등) -전략수립(재무, 경영, 마케팅, 홍보, 판로개척, 소셜미션 정립, 법인설립, 사업계획서 작성 등) -홍보/마케팅/영업전략 -사업계획 -경영전략 -시장개척/판로개척 -생산성향상/원가절감 -기타 수요자 맞춤 컨설팅		
연 혁	<p>-2015.11.27 : 사회적기업 경영혁신 우수표창 수상(한국사회적기업진흥원장)</p> <p>-2013.12.09 : 기업애로해결 표창 수상(중소기업청장)</p> <p>-2013.11.29 : 본점이전(군포시)</p> <p>-2012.12.31 : 일자리창출 유공표창 수상(경기도지사)</p> <p>-2012.03.09 : 상호변경 (주)씨엔케이지 본점이전(광명시)</p> <p>-2006.12.05 : 컨설팅 우수 표창 수상(중소기업청장)</p> <p>-2003.12.02 : 중소기업청 중소기업상담회사 등록</p> <p>-2003.02.17 : 주식회사 씨엔케이코리아 법인전환</p> <p>-1998.03.20 : 씨엔케이코리아 설립</p>		
소개글	<p>저희 회사는 1998년 설립하여 2003년부터 일반중소기업 및 소상공인 컨설팅으로 시작하였으며 2007년부터 자활기업 컨설팅과 강의로 사회적경제기업에 첫발을 뚫게 되었습니다.</p> <p>2008년 사회적기업, 2010년 마을기업, 2012년 협동조합 기본법 시행으로 경기도 관련 공무원들의 협동조합 기본법 및 설립에 관한 교육을 실시하는등 자타가 인정하는 사회적경제기업 동반자로서 컨설팅 및 교육전문 컨설팅 회사로 거듭나고 있습니다.</p> <p>각 분야별로 다양한 전문가들이 상근과 비상근으로 참여하고 있으며 특히 세무/회계관리, 경영전략, 사업계획, 시장/판로개척, 홍보/마케팅/영업전략 생산성 향상/원가절감 분야의 컨설팅과 교육에 많은 노하우와 강점을 가지고 있습니다.</p> <p>사회적경제기업에서 중요한 사회적 가치와 지속성장을 통한 기업의 연속성을 증대하고자 저희 임직원들은 동반자적인 자세와 사회경제 영역의 차별화된 실무역량을 바탕으로 사회적 가치를 계승하면서 수익 증대를 통한 지속가능한 기업으로 성장시킨다는 컨설팅 목표를 달성할 수 있도록 함께 뛰겠습니다.</p>		

최근 주요 컨설팅 실적				
기간	수진기업명	분야	주제	비고
2016.7.28.~8.31	여물리체험마을 영농조합법인	경영전략	사업계획 수립	
2016.7.5.~7.19	(주)제일디자인	세무/회계	임직원 역량강화	
2015.12.1.~12.31	파주녹색농업사 회적협동조합	-경영전략 -홍보/마케팅	농산물, 특산품의 판로개척 및 매출증대	
2015.5.13.~9.30	(주)돌봄세상	-경영전략 -홍보/마케팅	사업부문별 문제점 분석을 통한 매출증대방안 수립	
2015.7.10.~7.30	(주)조강랜드	사업계획 수립	지속경영을 위한 사업성 검토	
참여 컨설턴트				
성명	직위	주요컨설팅분야	주요 경력 및 컨설팅 경력	비고
권기룡	대표이사	-홍보/마케팅 -시장/판로개척 -경영전략	-경기도 지정 사회적경제 프로보노 -(주)팬직 총괄이사 -(주)씨엔케이 대표이사 ※경영, 마케팅, 사회적경제 컨설팅: 10년	
박성하	대표이사	-홍보/마케팅 -경영전략 -생산현장/품질관리	-(주)비추어 전문컨설턴트 -(주)씨엔케이코리아 수석컨설턴트 -(주)씨엔케이 대표이사 ※경영, 기술 컨설팅: 13년 8개월	
소병배	수석 컨설턴트	-재무/회계관리 -홍보/마케팅 -NCS기업활용	-(주)에스티큐브 차장 -(주)중소기업경영원 이사 -(주)씨엔케이 수석컨설턴트 ※재무, 회계, 세무, 경영컨설팅: 26년 1개월	

기관명	(주)디자인시티커뮤니케이션	설립연도	1998년
연락처	032-624-2334	대표자명	황정용
주 소	경기도 부천시 석천로 397 301동 407호		
컨설팅 가능 기업	(예비)사회적기업 / (사회적)협동조합 / 마을기업 / 자활기업 / 창업지원		
컨설팅 전문 분야	전문분야 1	전문분야 2	
	홍보(디자인)	경영전략(브랜드)	
	디자인/브랜드관리, 브랜드 및 디자인을 통한 홍보전략, 브랜드전략		
연 혁	16	중소스프츠기업 비즈니스 지원사업 브랜드 컨설팅 / 사회적경제기업 맞춤형컨설팅 지원사업 브랜드 컨설팅 중소기업청 컨설팅 지원사업 (브랜드 및 디자인 경영) / 농수산물유통공사 식품컨설팅 및 농공상 컨설팅 소상공인진흥원 협업화사업 (공동브랜드 및 마케팅) / 소상공인 판매촉진 지원사업 (브랜드 및 디자인)	
	15	글로벌 강소기업 글로벌 브랜드 개발 수행 / 고성장 기업 수출역량강화 글로벌 브랜드 개발 수행 중소기업청 컨설팅 지원사업 (브랜드 및 디자인 경영) / 농수산물유통공사 식품컨설팅 및 농공상 컨설팅	
	14	경기.인천.전북지식센터 브랜드/디자인 개발 수행 / 창업진흥원 1인창조기업 마케팅 지원사업 수행 경기지식재산센터 브랜드 디자인 융합 개발 지원사업 / 대전지식재산센터 디자인 개발 및 권리화 지원사업 인천경제통상진흥원 디자인 개발 지원사업 / 창업진흥원 1인창조기업 마케팅 지원사업	
	13	창업진흥원 마케팅 플랫폼 지원사업 / 농수산물유통공사 식품컨설팅 및 농공상컨설팅 중소기업청 컨설팅 지원사업 (브랜드 및 디자인 경영) / 소상공인진흥원 협업화사업 (공동브랜드 및 마케팅)	
	12	소상공인진흥원 브랜드-디자인 R&D지원사업 / 충남.전북지식재산센터 브랜드-CI리뉴얼 개발 및 권리화 사업 서울디자인재단 중소기업 디자인 컨설팅 사업 / 경기도중소기업지원센터 G디자인 개발 사업 한국농수산물유통공사 식품컨설팅 기업진단 및 현장코칭	
	11	중소기업청 시장경영진흥원 전통시장 명품브랜드 개발 선정 / 한국발명진흥회 사회적기업 IP창출지원사업 충남지식재산센터 천안시 포장디자인 개발 및 권리화 / 인천지식재산센터 포장디자인 개발 및 권리화 전북지식재산센터 전북 브랜드 가치제고 사업 선정	
	10	벤처기업 인증 / 중소기업청 수출기업화사업 디자인개발사업자 선정 한국산업기술평가관리원 디자인컨설팅 수행기관 선정/ 중소기업청 쿠폰제 경영컨설팅 (브랜드 전략) 4건 한국발명진흥회 전략전문가 파견사업 디자인 경영 선정	
	09	수출기업화 사업 디자인 개발 수행기관 선정 / 중소기업청 쿠폰제 경영컨설팅 5건 경기도체육대회 홍보디자인 (부천시) / 강북구브랜드디자인 (서울시 강북구) 김포 금쌀 가공품 상표 디자인(김포농업기술센터)	
	08	회사이전 (부천테크노파크 쌍용3차) / 경영혁신형 중소기업 인증(경기지방 중소기업청) 서비스 연구개발사업 / 인천시 서구디자인 개발사업 / SD 상품 선정(KIDP)	
	07	서울시 디자인개발사업 중소기업청 쿠폰제 경영컨설팅사업	
	06	수출기업화사업 디자인개발사업 / 인천중소기업지원센터 디자인개발사업 성남시 디자인컨설팅 지원사업 / 영등포구 디자인개발사업 / Success Design 상품	
	05	경기도 컨설팅 지원사업 포천시 엠블렘 공모대상	
	04	중소기업 디자인컨설팅 지원사업 KIDP 디자인 홀닥터	
	03	서울시 경영기술지도 / 경기도 디자인컨설팅 한국방송공사 엠블렘 공모 우수상	
	02	KIDP Top 디자인전문회사 선정 / (주)디자인시티커뮤니케이션 법인전환 경기중소기업종합지원센터 디자인개발사업 / 서울시 디자인개발 지원사업	
	01	부천시 디자인개발 지원사업 안산시 디자인개발 지원사업	
	00	농수산물 유통공사 포장디자인개발사업 / 성남시 캐릭터 공모 대상 KOREA SUPER EXPO 심볼 공모 우수상	
	99	디자인 전문회사 등록 제 99-6호 성남시 디자인개발 지원사업	

98	디자인 전문회사 디자인시티설립 한국디자인진흥원 디자인개발 지원사업
----	---

소개글	<ul style="list-style-type: none"> ○(주)디자인시티커뮤니케이션은 브랜드와 디자인분야의 전문기관에서 나아가 최종 소비자에게 신뢰성 구축은 물론 기업의 자산으로서의 핵심 가치가 될 수 있도록 디자인 개발, 디자인 컨설팅, 브랜드 마케팅, IP권리화를 융합함 ○브랜드 및 디자인 개발 컨설팅 전문업체로서 대표자의 30년 실무경험과 브랜드 전략 노하우, 그리고 700여건의 브랜드 컨설팅, 브랜드 패키지 디자인개발, 브랜드 디자인개발, 기업이미지 통합작업 등의 디자인 개발함 ○브랜드 활용전략에 의한 수혜기업의 매출증대를 창출하는 마케팅 전략을 수립한다. 브랜드 인지도 확산과 매출증대를 위한 성과도출을 위한 실질적인 브랜드를 활용한 마케팅 홍보물 개발을 통하여 수혜기업의 해외 매출 활성화 및 경제발전을 위한 협력기반 사업의 성향을 반영한 전략을 수립함
------------	---

최근 주요 컨설팅 실적

기간	수진기업명	분야	주제	비고
16. 7~16. 10	(농)행복한사과(주)	디자인/브랜드관리	행복한사과 브랜드 및 사과제품 디자인 컨설팅	
16. 6~16. 9	달나라토끼협동조합	디자인/브랜드관리	달나라토끼 브랜드 전략 및 떡 제품 포장디자인 컨설팅	
15. 9~15. 11	까레몽협동조합	디자인/브랜드관리	까레몽 제빵 프랜차이즈 브랜드, 패키지, 홍보류 디자인	
14. 9~14. 10	(주)행복	디자인/브랜드관리	쌀초아 BI 및 유기농 쌀과자 유기농 스낵 포장디자인 개발	
16. 7~16. 11	벤틱스(주)	디자인/브랜드관리	EMS 트레이닝웨어 신규 브랜드 및 디자인 전략 컨설팅	
16. 6~16. 11	아주실업	디자인/브랜드관리	애견용 세제 제품 신규 브랜드 개발 컨설팅	
16. 5~16. 9	한우물영농조합법인	디자인/브랜드관리	친환경 밥의 수출역량 강화를 위한 디자인 통합 컨설팅	
15. 12~16. 2	(주)지오메디칼	디자인/브랜드관리	콘택트렌즈 제품 브랜드 및 디자인 전략 컨설팅	
15. 12~16. 1	지엔케이미컬	디자인/브랜드관리	친환경 세정제 '네이처프렌즈' 브랜드 및 디자인 전략 컨설팅	
15. 12~16. 1	모닝에버식품	디자인/브랜드관리	웰빙 탕, 찌개제품 브랜드 및 디자인 전략 컨설팅	
15. 12~16. 1	해오름식품	디자인/브랜드관리	친환경 김치 신규 브랜드 및 마케팅 전략 컨설팅	
15. 7~15. 9	(주)오션푸드코리아	디자인/브랜드관리	해조류 가공식품 통합 브랜드 디자인 전략 컨설팅	
15. 7~15. 9	(주)비케이바이오	디자인/브랜드관리	제주 음료 프랜차이즈 브랜드 디자인 및 마케팅 컨설팅	
14. 11~15. 1	(주)수라당	디자인/브랜드관리	수출용 떡제품 브랜드 및 패키지 디자인 컨설팅	
14. 11~15. 1	(주)명천	디자인/브랜드관리	다이어트 인삼음료 브랜드 및 패키지 디자인 컨설팅	
14. 8~14. 10	모담	디자인/브랜드관리	식약청 인증 아토비뉴 브랜드 및 디자인 전략 컨설팅	
14. 8~14. 10	(주)흙케어	디자인/브랜드관리	유아용품 브랜드 및 패키지 디자인 컨설팅	

참여 컨설턴트

성명	직위	주요컨설팅분야	주요 경력 및 컨설팅 경력	비고
황정용	대표	디자인/브랜드관리	(주)디자인시티커뮤니케이션, (주)세계일보 1998년부터 컨설팅 수행 - 300여건의 컨설팅 수행	상근
김형은	실장	디자인/브랜드관리	(주)디자인시티커뮤니케이션, (주)SK카라 2009년부터 컨설팅 수행 - 200여건의 컨설팅 수행	상근
배인기	실장	디자인/브랜드관리	(주)디자인시티커뮤니케이션, 해태음료(주) 2000년부터 컨설팅 수행 - 150여건의 컨설팅 수행	상근
박혜선	팀장	디자인/브랜드관리	(주)디자인시티커뮤니케이션, 브랜드시티 대표 2000년부터 컨설팅 수행 - 180여건의 컨설팅 수행	상근

기관명	(주)코드 디자인컨설팅	설립연도	2003.04.11
연락처	032-624-2190/010-4935-6685	대표자명	고 규 영
주 소	경기도 부천시 오정구 석천로 397 부천테크노 3차 쌍용3차 302동 1206호		
컨설팅 가능 기업	(사회적)협동조합		
컨설팅 전문 분야	전문분야 1		전문분야 2
	기술개발/ 기술도입		홍보
	디자인 제품개발 /브랜드 마케팅/특허권리화 (한국지식재산전략원 수행 S등급 선정기업)- 전 직원 ip권리화 교육 수료		
연 혁	(2003년~2017년 업력15년) 중소기업청 컨설팅 기관선정		
	<p>2000년 2월 디자인코드 설립</p> <p>2000년 3월 KIDP(한국디자인 전문회사) 정회원</p> <p>2003년 4월 (주)코드 법인 변경</p> <p>2003년 5월~ 현재) 부천시 중소기업 디자인자문회사 지정</p> <p>2006년 6월 경기도 중소기업 지원 경기대학 디자인센터 지정 전문회사</p> <p>2007년 3월 한국 공인산업디자인 전문회사 인증 (한국디자인진흥원 제380호)</p> <p>2009년 8월 제품 GUI디자인 연구소 설립 (koita한국산업기술진흥협회)</p> <p>2009년 한국 소프트웨어산업협회 등록</p> <p>2010년 한국 발명진흥회 IP교육 지도자과정 수료(환경원수석연구원)제3392호 특허청 사업 수행 S등급 평가기업 (한국지식재산전략원)</p> <p>2011년 벤처기업 설립(기술분야)</p> <p>2012- 2014년 IP R&D특허센터 지적재산권 온라인교육 코드직원 전원 수료</p> <p>2015년 9월 대한민국 지식서비스 대상 (산업통상자원부 장관상수상)</p> <p>2016년 10월 한국컨설팅 서비스 협회 정회원가입</p> <p>수상내역</p> <p>1994 ~ 가전제품 다수 GD 마크 획득</p> <p>1997년 대한민국 산업 디자인 전람회 장려상 수상</p> <p>1998년 대한민국 산업 디자인 전람회 특선 수상</p> <p>2000년 대우일렉트로닉스 “수출용 전자렌지” 일본 GD마크획득</p> <p>2002년 드림테크 “소형 청소기” Success Design 상 수상</p> <p>2003년 세종소나기 “샤워형 수도꼭지” GD마크 획득</p> <p>2006년 인천시 산업디자인 전문회 특선(2점)수상</p> <p>2006년 지에스테크놀로지 “전자청진기” 한국벤처 디자인 금상 수상(중소기업청상)</p> <p>2013년 중소기업 수출역량강화사업 성공사례 (2점) 선정-중소기업청 (주)마미로봇 감성 로봇 청소기 / (주)팜트론 주사 전자현미경 한국디자인 진흥원 GD마크 수상(주)팜트론 “ 주사 전자 현미경 ”</p> <p>2014년 한국디자인 진흥원 GD마크 수상(주)오펜 “ 동결 건조기 ”</p> <p>2015년 한국디자인 진흥원 GD마크 수상 (주)웰텍 “스마트 무인 우편택배 통합 시스템”</p>		
소개글	2003년 설립한 (주)코드 2003년부터 중소기업의 제품 디자인 개발을 중심으로 사업을 영위하였다. 사업의 다각화를 통하여 정부관련 지원사업을 통한 제품디자인 컨설팅및 브랜드 전략 컨설팅으로 여러건을 수행하였으며, 디자인컨설팅 또한 (주)코드 부설연구소를 설립하여 제품컨설팅 ,브랜드 컨설팅 및 기술개발 전략과 더불어 특허		

<p>사업권리화 목표를 전문으로 하는 연구개발 벤처기업이다.</p> <p>또한 자료 추적 및 분석에 있어 탁월한 능력을 발휘하며, 효과적인 기업분석과 디자인에 관한 제안을 통하여 중소기업의 차별화 된 디자인을 제공하여, 이번 사회적기업 전문컨설팅 지원사업을 통하여 사회적약자를 위한 유니버설 디자인을 통한 다양성을 가지고 협력할수 있는 사회적기업의 제품및 브랜드 경쟁력을 강화는 물론 여타 중소기업, 대기업과 해외기업과의 이미지 경쟁에서 경쟁력을 갖춰 세계시장 진출 및 매출 향상에 이바지 하고자 함.</p> <p>이를 위하여 브랜드 개발 및 권리화, 디자인 개발 및 권리화는 물론 지식재산교육(제품/브랜드, 디자인 등)과 지식재산 권리방안 및 권리화, 향후 활용전략을 수립한다.</p> <ul style="list-style-type: none"> ○ 제품/브랜드 활용성 진단(법률, 디자인, 경쟁력 등) ○ 제품/브랜드 비전, 에센스 및 가치제안 등 ○ 제품/Brand Identity 전략 개발 수립 ○ Design Identity 전략 개발 수립(제품/포장 디자인 개발 시 해당) ○ 브랜드 STP 전략 수립 ○ 베이직 시스템 개발 ○ 시안에 대한 프로토타입 제작 ○ 어플리케이션 디자인 개발 ○ 적용대상 확장 : Main items & Sub items ○ 브랜드 BMC전략 수립 시 제안된 내용에 따른 광고 홍보, 프로모션용 응용 디자인 개발 				
최근 주요 컨설팅 실적				
기간	수진기업명	분야	주제	비고
2016.03 ~2016.08	한국지식재산전략원(주)엘텍	기술개발 및 브랜드 마케팅 컨설팅	스마트 무인우편시스템글로벌 시장분석에 따른 기술개발 및 브랜드 마케팅 전략 및 결과물 제작 (BI/목업 제작) :특히 권리화 진행 (KPI: 3건)	1회
2016.04 ~2016.11	한국지식재산전략원(주)픽셀플러스	기술개발 및 브랜드 마케팅 컨설팅	2016년 글로벌 기술혁신 IP 전략개발 사업 디자인 컨설팅 개발 및 특허 권리화-이종특허관련	1회
2016.07 ~2016.10	한국지식재산전략원(주)은성화학	기술개발 및 브랜드 마케팅 컨설팅	2016년 글로벌 기술혁신 IP 전략개발 사업 디자인 컨설팅 개발 및 특허 권리화-이종특허관련	1회
2017.04. ~2017.10	협동조합 구산장미	기술개발 및 브랜드 마케팅 컨설팅	숨인숨 냉장판매장 운영, 회원과최종소비자에게 직접 판매될 수있는 효율적인 직거래 유통에대한 디자인 마케팅 전략 제안	1회
2017.09. ~2017.11	협동조합 구산장미	기술개발 및 브랜드 마케팅 컨설팅	후속지원사업 직거래 습식유통 시스템에 대한 화훼 제품 디자인 시제품	1회
참여 컨설턴트				
성명	직위	주요컨설팅분야	주요 경력 및 컨설팅 경력	비고
고규영	대표이사	디자인(제품/브랜드)컨설팅 & 특허권리화	-2012-2016 첨단부품.소재산업 IP-R&D 전략사업 디자인 컨설팅 개발 및 권리화(한국지식재산전략원) -2014-2016 수출역량강화사업 제품디자인 개발 지원사업 디자인 컨설팅 개발	2급
현경원	책임연구원	디자인(제품/브랜드)컨설팅& 특허권리화	-2012-2016 첨단부품.소재산업 IP-R&D 전략사업 디자인 컨설팅 개발 및 권리화(한국지식재산전략원) -2014-2016 수출역량강화사업 제품디자인 개발 지원사업 디자인 컨설팅 개발	2급
이상률	총괄연구원	디자인(제품/브랜드)컨설팅& 특허권리화	-2012-2016 첨단부품.소재산업 IP-R&D 전략사업 디자인 컨설팅 개발 및 권리화(한국지식재산전략원) -2014-2016 수출역량강화사업 제품디자인 개발 지원사업 디자인 컨설팅 개발	3급
이영수	이사	디자인(제품/브랜드)컨설팅& 특허권리화	2016년 1인창조기업 디자인개발 컨설팅 및 제품 마케팅	3급

기관명	강남대학교 산학협력단	설립연도	2004년 4월
연락처	031-283-6177	대표자명	서경환
주 소	경기도 용인시 기흥구 강남서로 20		
컨설팅 가능 기업	(예비)사회적기업 / (사회적)협동조합 / 마을기업 / 자활기업 / 창업지원		
컨설팅 전문 분야	전문분야 1		전문분야 2
	경영전략		사업개발
	경영전략, 사업계획, 판로개척, 마케팅, 생산 및 서비스 품질관리, 인사조직, 정보기술		
연 혁	2004년 3월 31일 강남대학교 산학협력단 법인설립 2004년 3월 31일 제1대 이용현단장 취임 2004년 5월 1일 교육인적자원부 수도권 특성화사업 최우수대학 선정 2007년 5월 10일 오산남부종합사회복지관 위탁사업자 선정 2007년 8월 1일 제2대 류재우단장 취임 2009년 8월 9일 중소기업 산학협력 지원센터 설립 2010년 8월 11일 제3대 최종호단장 취임 2011년 경기지방중소기업청 우수 창업보육센터 표창 2012년 경기도 창업보육센터 우수 운영기관 선정 2012년 8월 1일 제4대 서충원단장 취임 2012년 11월 1일 동탄장애아동재활센터 위탁운영 2013년 8월 5일 제5대 배장오단장 취임 2014년 8월 1일 제6대 서경환단장 취임 2014년 12월 30일 KOICA 요르단 PMC사업 운영기관 선정 2016년 경기도 따복공동체지원센터 컨설팅 기관 등록 서울시 사회적경제지원센터 컨설팅 기관 등록		
소개글	▶ 강남대학교 산학협력단은 ‘산업교육진흥 및 산학협력촉진에 관한 법률’에 의하여 산학협력업무 진흥 및 촉진 관련 제반 사업 추진을 목적으로 2004년에 설립됨 ▶ 본교는 그 동안 사회복지분야에서의 오랜 교육 및 연구경험을 축적해 오고 있는 바, 최근 사회적경제 조직에 대한 경영지원 욕구와 필요성이 증대됨에 따라 사회적경제 조직의 지속가능 경영을 위한 연구용역, 경영자문 및 컨설팅, 사회적경제		

교육지원에 관한 업무를 추진하고 있음				
최근 주요 컨설팅 실적				
기간	수진기업명	분야	주제	비고
'16.10.17~11.11	(주)서로좋은가게	경영전략	환경 분석을 통한 향후 전략대안을 도출	
'16.9.13~11.15	(사)사랑의자전거	판매활성화	재생자전거 생산 고부가가치 및 판매활성화 전략수립 컨설팅	
'16.7.25~6.26	가정관리사 사회적협동조합	경영전략	전반적인 경영전략 수립(환경분석을 통한 전략과제 도출 및 실행계획 수립)	
'16.7.25~6.26	안산양지지역자활센터	사업전략 및 기능전략	매장형 3개 사업단(서로좋은가게, 다와불고기, 언니네옷가게)의 독립(자활기업 출범)을 위한 사업단의 비전수립 및 사업전략과 기능전략의 수립	
'16.10.28~12.26	따복공동체지원센터	사경+마을 융합모델연구	지역 중심 따복공동체 융합모델 개발을 위한 심층 사례 연구	
'15.10.25~12.31	따복공동체지원센터	교육과정개발	사회적경제 창업시물레이션 교육과정 개발	
'15.6.25~9.25	경기도의회	마케팅	경기도 지역사회복지관의 마케팅 실태에 관한연구	
'14.2.14~6.13	밀알복지재단	경영진단	2014 조직 및 경영진단 컨설팅 연구용역	
참여 컨설턴트				
성명	직위	주요컨설팅분야	주요 경력 및 컨설팅 경력	비고
최중석	교수	1.경영전략 2.비즈니스 모델 (사업타당성 포함) 3.사업개발	따복공동체지원센터 및 한국사회적기업진흥원 컨설턴트	

기관명	주식회사 소셜인비전스	설립연도	2016년 3월
연락처	02-855-1555 010-6337-6010(대표자)	대표자명	이 정 환
주 소	서울 금천구 가산디지털1로84, 에이스하이엔드타워8차 503호		
컨설팅 가능 기업	(예비)사회적기업 / (사회적)협동조합 / 마을기업 / 자활기업 / 창업지원		
컨설팅 전문 분야	전문분야 1		전문분야 2
	고도화 : 사업개발		창업 : 전략수립
	<p>○ 컨설팅 분야 : 비즈니스 모델수립, 시장 및 판로 확대 전략제, 마케팅 추진방안, 정책연계 자원발굴 및 활용방법, 재무분석 및 자금조달</p> <p>○ 업종 분야 : 일자리 창출형 서비스업종 -체험교육산업분야, 예술문화산업, 자원순환형 환경산업</p>		
연 혁	<p>2016. 3 (주) 소셜인비전스 법인 설립 -자본금 50백만, 주식회사 법인 등록 -업종 : 서비스, 종목 : 경영컨설팅 및 학술연구용역</p> <p>2016. 4 중소기업상담회사등록(중소기업청 제 2016-546호) 4 중소기업 컨설팅기관 등록(중소기업진흥공단) 4 소상공인 컨설팅기관 등록(소상공인시장진흥공단) 4 한국사회적기업진흥원, 경기도따복공동체지원센터 컨설팅 기관 5 환경부(한국환경공단)재활용산업 창업대행컨설팅 기관</p> <p>2016년 사회적경제기업, 중소기업, 재활용산업체 등 7개업체 컨설팅 수행 2017년 예비사회적기업 3개소, 사회적기업 1개소, 중소기업 및 환경산업체 창업컨설팅 4개소, 소상공인 경영컨설팅 4개소 수행 2018. 사회적기업 6개소, 중소기업 및 환경산업체 창업컨설팅 2개소, 소상공인 경영컨설팅 9개소 수행</p>		
소개글	<p>신청기관인 소셜인비전스는 2016년3월 설립된 컨설팅법인으로서, 중소기업 컨설팅/교육/연구사업 분야에 특화된 컨설팅펌임. 특히, 사회적경제기업의 사업전략 수립과 비즈니스 모델 발굴 및 마케팅 역량 강화분야의 전문적인 컨설팅 노하우를 보유하고 있음. 전담 컨설턴트 모두는 컨설팅/연구경력이 10년 이상의 전문가로 구성되어있으며, 중소기업 창업 및 경영 기술 자문인력과 사회적경제기업 인큐베이팅 활동가의 창업전문성을 보유하고 있음. 그밖에 대학교 산학협력단 및 경영기술자문단 네트워크를 보유하고 있어 다양한 경영문제 및 애로사항에 적정히 대응할 수 있는 인프라를 구축하고 있음.</p>		

◎ 최근 주요 컨설팅 실적 (사회적경제기업 등)				
기간	수진기업명	분야	주제	비고
18.4.13-10.5	러블리하우스	사업모델	도시재생 전략사업모델 및 시장발굴	
18.7.23-9.28	해주부용식품(주)	생산공정개선	생산공정개선 및 제품시장 적합화개발	
18.10.15-02.28	프래그랩(주)	사업모델	전략사업 모델링을 통한 사업 활성화	
18.4.27-5.29	수원꿈마니협동조합	경영진단	경영진단을 통한 경영개선목표 수립	
18.11.21-12.21	늘푸른세상	경영분석	경영분석 및 사업전략검토(재무중심)	
17.6.29-10.30	자연과창의성	사업모델	진단도구 활용 체험교육사업모델 개발	
17.09.30-12.30	미래상사	경영전략수립	경영체계 구축과 중장기 경영전략수립	
17.07.10-08.22	시큐리티존	판로개척	공공기관 중심의 거래처 확대를 위한 시장발굴 방안	
17.07.12-08.23	고양아트마켓	마케팅	공동브랜드 상품 개발 및 운영활성화	
17.09.16-10.21	마을기업푸드마켓	마케팅	공공기관 중심의 거래처 확대를 위한 시장발굴 방안	
17.04.07-10.30	(주)씨씨씨폴리머 외	사업타당성	신규사업 타당성검토	
16.10.4-11.18	양평이클린	마케팅	청소방역시장 확대 마케팅 전략 수립	
15.10.15-12.30	함께사는세상	판로개척	시장확대 판로개척을 위한 마케팅 전략	
15.7.8-10.23	코리아헤리티지센터	사업모델	체험프로그램 전자책 판매 활성화	
'15.5.26~9.25	산지협동조합	사업타당성	도시농자재 시장조사 및 사업타당성	
'15.8.10~12.10	리플라워	판로개척	판로개척,매출증대를 위한 마케팅전략	
◎ 참여 컨설턴트				
성명	직위	주요컨설팅분야	주요 경력 및 컨설팅 경력	비고
이정환	대표	1.경영전략 2.사업모델 3.마케팅	경영지도사, 12년이상컨설팅경력	
유종수	전문위원	1.경영지원 2.재무	경영석사, 경영지도사,컨설팅경력5년	
박규수	전문위원	1.금융 2.IT기술	공학석사, 컨설팅 경력 4년	
류만희	전문위원	1.경영전략, 2.생산성향상, 3.성장지원	경영학박사,경영지도사,컨설팅17년	
윤점식	전문위원	1.마케팅, 2기술개발R&D	법학사, 중소기업 R&D 컨설팅경력3년 이상	

기관명	(주)루트파트너스	설립연도	2014년 12월 26일	
연락처	010-8993-8122	대표자명	이 장 성	
주 소	서울시 강남구 봉은사로 114길 43			
컨설팅 가능 기업	(예비)사회적기업 / (사회적)협동조합 / 마을기업 / 자활기업 / 창업지원			
컨설팅 전문 분야	전문분야 1		전문분야 2	
	자금계획 및 조달		홍보/마케팅/영업전략	
	자금계획 및 조달, 홍보/마케팅/영업전략, 연구개발			
연 혁	2014년12월26일 설립 : (주)루트파트너스, 자본금 5,000만원 2014년03월26일 : 중소기업상담회사 등록(중소기업청 제2015-517호) 2015년~현재 : 중소기업컨설팅 지원사업 컨설팅기관 등록 2015년~현재 : 대한상공회의소 품질혁신지도사업 컨설팅기관 등록 2016년~현재 : 한국사회적기업진흥원 컨설팅기관 등록			
소개글	(주)루트파트너스는 컨설팅 전문기업으로 20년 이상 국내 대기업, 공공기관 근무 경력의 전문인력으로 구성되어 있으며, 중소기업청에 중소기업상담회사로 등록하고, 서울산업진흥원의 희망설계아카데미, 프로시니어 컨설턴트 과정, FTA 전문 컨설턴트과정을 수료하였고, 기업의 자금조달, 인증, 마케팅, 경영전략, 생산 및 품질관리 전문가로 사회적경제기업의 경영, 기술 애로사항 전반의 컨설팅이 가능한 기업입니다.			
최근 주요 컨설팅 실적				
기간	수진기업명	분야	주제	비고
14.08.01.~17.02.10	정립전자, 행복한원덕 등 12개사	경영전략, 생산관리	산업혁신운동	
15.03.20.~15.10.30	노전 외 10개사	생산, 품질관리	중소기업품질혁신 지도사업	
15.07.02.~15.10.05	(주)디디디	경영전략, 생산관리	공장혁신을 통한 제품품질 향상 및 경영 개선 SYSTEM 구축	
15.03.20.~15.10.30	(주)명하테크	경영전략, 생산관리	제품품질 향상 및 경영 개선방향 구축	

참여 컨설턴트				
성명	직위	주요컨설팅분야	주요 경력 및 컨설팅 경력	비고
이장성	대표	1.IT, 재무, 2.자금조달, 3.경영전략	현 서울지방중소기업청 비즈니스지원단 상담위원, 능률협회 컨설팅 외부전문가, 서울산업진흥원 창업멘토, 중소기업기술정보진흥원, 정보통신진흥원, 중소기업 유통센터, 디자인진흥원 평가위원, 전 동부증권 주식회사 이사/본부장, 동서증권주식회사 정보기술부장	
김상배	전무	1.품질/공정개선 2.R&D 기획, 3.기술 자문	현 중소기업청 현장클리닉 위원, 능률협회 컨설팅 외부전문가, 중소기업기술정보진흥원 • 정보통신진흥원 R&D 평가위원, 중소기업 유통센터 제품개선 평가위원, 전 전매청(KT&G) 기전부 과장, 마케팅국장, 강원대 기계설계 겸임교수, 소공인특화센터 전문위원, 산업단지공단 기술코디	
박강하	전문위원	1.생산성향상/원 가절감 2.생산현장.품질 관리 3.기술개발.도입	ISO9001/14001,OHSAS18001심사원, 서울산업진흥원 창업멘토, 중소기업기술정보진흥원, 중소기업 유통센터, 한국수력원자력 제품평가위원 한국생산성본부 전문위원, 엠에스컨설팅, 힐감코리아 대표컨설턴트	
장승택	전문위원	1.기술개발.도입 2. 경영전략 3. 사업개발	현대중공업(주) 부장 삼성엔지니어링(주) 전문위원 기술지도사, 산업기계설비기술사, 조선기술사, 조선기술사, 기술사업평가사	
유명천	전문위원	1.품질혁신, 2.일학습병행제, 3.NCS,인증	현 서울지방중소기업청 비즈니스지원단 클리닉위원, 한국생산성본부 산업혁신 컨설턴트, 서울산업진흥원 창업멘토, 한국산업인력관리공단 NCS전문컨설턴트, 한국산업기술평가관리원,(재)대구디지털산업 진흥원 평가위원, 전 ㈜GS-칼텍스 정보기술부장, (주)메이저인증원 부원장	

기관명	컨설팅프렌즈(주)	설립연도	2016
연락처	02-851-1222	대표자명	김교명
주 소	서울시 금천구 가산디지털1로 128, 1803호(STX-V타워)		
컨설팅 가능 기업	(예비)사회적기업 / (사회적)협동조합 / 마을기업 / 자활기업 / 창업지원		
컨설팅 전문 분야	전문분야 1		전문분야 2
	창업사업계획		경영전략
	<p>창업분야 : 창업사업계획서, 사업타당성분석, 비즈니스모델, 창업마케팅, 창업자금, 상권 및 입지분석, 창업사업화, 기술창업, 창업R&D, 창업인큐베이팅 외</p> <p>경영분야 : 경영진단, 경영전략, 인사노무, 재무관리, 홍보마케팅, 판매마케팅, 품질혁신, 기술개발계획, 정부R&D 지원사업 외</p>		
연 혁	<p>2016. 07. 21. ~ 07. 23. 경기비즈쿨 일반계고 연합 창업캠프(26Hr) 책임교수</p> <p>2016. 06. 01. 컨설팅프렌즈 주식회사 설립</p> <p>2015. 11. 26. ~ 11. 29. 제주대 드림잡아카데미 2기 (27Hr) 특강&사업계획 멘토링</p> <p>2015. 11. 19. ~ 11. 22. 제주대 드림잡아카데미 1기 (27Hr) 특강&사업계획 멘토링</p> <p>2015. 08. 10. ~ 08. 13. 세명대학교 특성화교육 창업아카데미(40Hr) 책임교수</p>		
소개글	<p>컨설팅프렌즈(주)는 5년전 창업을 연구하는 전문가를 중심으로 창업관련 지식나눔을 자발적으로 참여를 목적으로 컨설팅프렌즈 그룹을 형성하였으며, 2015년 8월 세명대학교 창업아카데미 40시간 교육과정개발과 진행 및 전과정 강의 수행, 11월 제주대학교 드림잡아카데미 1기, 2기 각 40시간 교육과정 개발과 전과정 강의를 2회 수행하는 성과를 거두는 과정을 거치며 조직화의 필요성을 공감하여 2016년 6월 컨설팅프렌즈(주)를 설립하게 되었으며, 컨설팅프렌즈(주) 주식회사의 강력한 추진력과 협동조합의 민주적 운영의 장점을 모아 만든 새로운 기업형태로 탄생하였습니다.</p> <p>컨설팅프렌즈(주)는 창업과 경영등 연관학문을 전공한 29명의 각 전문가와 업종이 다른 29개 개별기업의 연합체로 구성되어 있으며, 학위로는 교육학박사 1명, 박사과정 23명, 석사 5명, 자격으로는 경영지도사, 가맹거래사, 창업보육매니저, 사회조사분석사, 유통관리사, 평생교육사, 사회복지사, 직업상담사, 교사, 공인중개사, 창직지도사, 창업지도사, 기업회생경영사, 웃음치료사, 편리더십지도사...등 국가 및 민가자격을 갖추고 있으며, 개별활동으로는 공공기관 협회 및 단체에서 창업, 창직, 취업, 경영분야 컨설턴트 및 보육매니저, 대학 및 전문기관, 연구기관 교수, 전문위원, 교육기관 운영자 및 강사, 광고, 디자인, 영업전문가, 금융업종사자, 서비스업 대표자 등으로 각각의 독립된 영역에서 전문가로 활동하고 있습니다.</p> <p>컨설팅프렌즈(주)는 창업을 기반으로 다양하게 확장하고 있습니다. 다양한 자격과 독특한 경험을 기반으로 ‘성공하는 창업, 일하고 싶은 취업, 직업을 만드는 창직, 지속가능한 경영’을 MISSION 으로, 창업과 창직, 취업 및 지속가능한 경영을 위한 “길을 만드는 컨설팅프렌즈를 Motto 로, 고객과 함께 지속성장 및 발전을 VISION 으로 창업·창직·취업·지속가능경영 지원을 위해 최선을 다하고 있습니다.</p>		

최근 주요 컨설팅 실적				
기간	수진기업명	분야	주제	비고
2016.09.21	솜씨모아	마을공동체	협동조합설립 컨설팅	
2016.11.21	똑똑농부들	마을공동체	마을만들기 컨설팅	
2016.11.28	투휠스킵터	마을공동체	마을만들기 컨설팅	
2016.11.29	안성시	마을공동체	2017 주민제안 공모사업 사전 컨설팅	
2016.12.22	오산	마을공동체	마을만들기 컨설팅	
2016.11.22	세교1단지 맑은누리도서관	마을공동체	마을만들기 컨설팅	
2015.11.16.~12.10	삼국협동조합	협동조합	협동조합 설립 컨설팅	
2015.03.26.~06.26	경기도유통형마을기업	마을기업	경기도 유통형 마을기업 설립지원 등	
참여 컨설턴트				
성명	직위	주요컨설팅분야	주요 경력 및 컨설팅 경력	비고
김교명	대표이사	창업컨설팅, 경영컨설팅 외	컨설팅프렌즈(주) 대표이사(경영지도사) CMC경영컨설팅 창업(2005)-11년 11개월 경영 창업 및 경영컨설팅 1,000여회 수행 창업 및 경영분야교육 1,500여회 수행 창업기업 실무전략 저술(2016. 08) 2013 오사카복지의료기각박람회참관..저술(2013. 10) 중소기업청장 표창장 수상(2012) 경기도지사 표창장 수상(2005) 호서대 글로벌창업대학원장 표창장(2015) 글로벌교육브랜드(교육컨설팅 부문) 대상 수상(2016)	
이상기	전무이사	창업컨설팅 경영컨설팅 외	컨설팅프렌즈(주) 전무이사 광운대 정보과학교육원 경영(창업)학 외래교수 교보생명(주) 교보GA센터장(GA 교육) NCS기업활용컨설팅 전문가 커리어코치 및 창업지도사 창업보육 매니저 외	
권오범	마케팅본부 본부장	창업컨설팅, 경영컨설팅 외	컨설팅프렌즈(주) 마케팅본부 본부장 소진공 협동조합 협업 컨설턴트 소상공인연합회 자영업 컨설턴트 SBD 창업과경영 컨설팅 대표(2016.02~) 소진공단 등록 자영업컨설턴트 (2014.01~2015.12) (주)하나은행 지역본부장	
권오범	마케팅본부 본부장	창업컨설팅, 경영컨설팅 외	컨설팅프렌즈(주) 마케팅본부 본부장 소진공 협동조합 협업 컨설턴트 소상공인연합회 자영업 컨설턴트 SBD 창업과경영 컨설팅 대표(2016.02~) 소진공단 등록 자영업컨설턴트 (2014.01~2015.12) (주)하나은행 지역본부장	

기관명	(사)공동육아와공동체교육	설립연도	1996년
연락처	02-323-0520	대표자명	정병호
주 소	서울시 마포구 동교로 114, 태복빌딩 201호		
컨설팅 가능 기업	(사회적)협동조합		
컨설팅 전문 분야	전문분야 1		전문분야 2
	인사노무		소셜미션 정립
	보육분야 사회적협동조합 설립 운영 컨설팅		
연 혁	<ul style="list-style-type: none"> ○ 1978년 ‘어린이걱정모임’ 구성 (저소득층 어린이들을 대상으로 보육시설 운영) ○ 1978년 ‘해송보육학교’ 설립 (4년간 20여명 교사 양성) ○ 1980년 난곡 ‘해송유아원’ 설립 ○ 1984년 창신동 ‘해송아기둥지’ 설립 ○ 1990년 ‘탁아제도와 미래의 어린이 양육을 걱정하는 모임’으로 재발족 ○ 1992년 ‘공동육아연구회’ 설립 ○ 1994년 공동육아협동조합 ‘우리어린이집’ 개원 ○ 1996년 사단법인 ‘공동육아연구원’으로 인가 ○ 1998년 저소득지역 아동을 위한 방과후 ‘해송어린이둥지공동체’ 설립 (부설기관, 서울시 종로구 창신동 소재) ○ 2002년 사단법인 ‘공동육아와 공동체교육’으로 단체명 변경 ○ 2003~2006년 어린이문화공간 ‘별난놀이터’ (재)서울여성과 공동운영 ○ 2004년 (사)공동육아와공동체교육 10주년 기념 국제학술대회 “참여보육과 생태적 성장” 개최 ○ 2005년 서울시 ‘서울사랑시민상 여성부문 장려상’ 수상 ○ 2006년 여성가족부 가정의 달 ‘국민포장’ 수상 (사무총장) ○ 2008~2017년 대덕 뿌리와새싹커뮤니티 개소, 공동직장어린이집 뿌리와새싹어린이집 위탁 운영 ○ 2009년~현재 마포구립 성미어린이집 위탁 운영 ○ 2009~2010년 일시 탁아와 품앗이공동육아 공간 ‘무지개육아사랑방’ 마포구 성산1동 주민자치위원회와 공동 운영 ○ 2009~2011년 노동부 사회적 일자리창출사업 ‘교육문화마을 사업’ ○ 2011년 공동육아 다양한 모델 개발을 위한 포럼 개최 ○ 2011년 창신동 청소년공부방 친구네 운영 ○ 2012년 서울시 ‘마을만들기 공동육아활성화 지원 사업’ ○ 2013년~현재 서대문구립 푸른숲어린이집 위탁 운영 ○ 2014년 성남꿈나무지역아동센터 부설기관으로 인수 ○ 2014년 공동육아협동조합 20주년 기념 학술대회 ○ 2014~2016년 서대문구립 산마루어린이집 위탁 운영 		

	○ 2017년 현재 공동육아어린이집(협동, 국공립, 직장, 민간) 80곳, 초등방과후 17곳, 지역아동센터(부설기관 2곳 포함) 8곳, 대안초등학교 1곳
소개글	<p>1. 설립목적</p> <p>○ 모든 어린이들이 바람직한 육아 혜택을 받을 수 있도록 공동육아제도와 프로그램을 연구, 개발, 실천하여 어린이 및 여성복지, 지역복지 증진에 기여하고자 설립</p> <p>2. 주요사업</p> <p>○ 지원사업: 공동육아(사회적협동)조합, 공동육아어린이집, 공동육아방과후, 공동육아공동체 설립 및 운영 지원</p> <p>○ 교육사업: 공동육아어린이집 교사자격과정, 교사재교육과정, 방과후 교사교육과정, 공동육아(사회적협동)조합 운영진교육, 부모교육, 열린강좌 진행</p> <p>○ 모델개발사업: 공동육아 사회적 확산을 위한 모델 개발, 뿌리와새싹커뮤니티센터 운영, 국공립공동육아어린이집 운영</p> <p>○ 연구출판사업(계간 공동육아 발행, 공동육아 연구 및 발간), 온라인공동육아(사이트 운영, 정보제공, e소식 발행), 저소득사업, 대외/협력사업 진행</p>

최근 주요 컨설팅 실적				
기간	수진기업명	분야	주제	비고
1996~현재	공동육아(사회적협동)조합 등	보육분야 (사회적협동)조합	보육분야 (사회적협동)조합 설립 및 운영 컨설팅, 교육	
2013.4.1~ 2013.12.31	서대문부모협동조합 등	보육분야 협동조합	공동육아협동조합 활성화를 위한 어린이집 설립 안내 교육, 컨설팅	
2014.4.1~ 2016.9.10	산마루공동육아 사회적협동조합	보육분야 사회적협동조합	사회적협동조합 설립 및 국공립어린이집 위탁 컨설팅	
2012.4.1~ 2016.12.31	서울시 공동육아 활성화 사업 참여 단체	공동육아공동체	서울시 공동육아활성화 지원 사업 참여 단체들을 위한 컨설팅, 교육	

참여 컨설턴트				
성명	직위	주요컨설팅분야	주요 경력 및 컨설팅 경력	비고
이송지	컨설팅사업팀장	1.보육분야 사회적협동조합 운영지원 2.보육사회적협동조합의 소셜미션 정립 3.보육사회적협동조합의 사업영역개발	前 (사)공동육아와공동체교육 사무총장 보육분야 사회적협동조합 설립 운영 컨설팅	
김경태	현장교육 지원전문가		(사)공동육아와공동체교육 보육분야 사회적협동조합 설립 운영 컨설팅	
김미애	현장교육 지원전문가		(사)공동육아와공동체교육 보육분야 사회적협동조합 설립 운영 컨설팅	
김미영	현장교육 지원전문가		(사)공동육아와공동체교육 보육분야 사회적협동조합 설립 운영 컨설팅	
윤우경	교육부장		(사)공동육아와공동체교육 사무국장, 조직부장,교육연구팀 보육분야 사회적협동조합 설립 운영 컨설팅	

기관명	(주)오요리아시아	설립연도	2012년
연락처	02-2632-05596	대표자명	이 지 혜
주 소	서울시 은평구 통일로 684 서울혁신파크 미래청 319-A호		
컨설팅 가능 기업	(예비)사회적기업 / (사회적)협동조합 / 마을기업 / 자활기업 / 창업지원		
컨설팅 전문 분야	전문분야 1		전문분야 2
	영업전략		사업개발
	<ul style="list-style-type: none"> ■ 창업 (비즈니스모델, 예상손익분석, 자금조달, 사업계획, 조직구성 등) ■ 경영전략 (비즈니스모델, 시장 분석, 사업계획 등) ■ 홍보마케팅 (전략, 영업, 실행, 홍보성과평가 등) ■ 품질관리 (상품개발, 메뉴개발, 패키지 개발, 브랜드 구축 및 개발, 공정관리, 성과평가, 업무분석 및 배치 등) 		
연 혁	<p>[주요연혁]</p> <ul style="list-style-type: none"> • 2012.11, 법인 설립 • 2008-2014.09, 퓨전아시안 레스토랑 오요리 운영 • 2013.05, 네팔 Social Enterprise Activation Center 내 Café Mitini 오픈 및 위탁운영 개시 • 2013.09-2015.02 태국 치앙마이 캐주얼 웨스턴 레스토랑 <OYORI the Grill> 운영 • 2014.11 스페니시 레스토랑 떼레노 개점 • 2015.01-2017.12 서울시 여성가족재단 “서울여성플라자” 시설 위탁운영 <p>[인증 및 수상]</p> <ul style="list-style-type: none"> • 2014. 9, 고용노동부 인증 사회적기업 • 2016. 12, 서울시 사회적경제 우수기업 선정 • 2017. 11, 미쉐린가이드 서울 2018 “더 플레이트” 선정 (떼레노지점) • 2016-2017, 경기도 따복공동체, 한국사회적기업진흥원 전문컨설팅 우수사례 선정 		
소개글	<p>(주)오요리아시아는 업력 총 10년의 인증 4년차 외식업 사회적기업입니다. 아시아 빈곤여성 및 청소년의 사회·경제적 자립을 위해 설립된 사회적기업으로, 국내외 소셜 프랜차이즈(카페, 레스토랑) 사업, 공공기관 시설의 공공성을 강화하는 위탁 운영, 취약계층 자립역량 강화 및 창업지원 사업 등을 수행중에 있습니다.</p>		

최근 주요 컨설팅 실적				
기간	수진기업명	분야	주제	비고
2018.01.01 ~01.31	소백로컬푸드 협동조합	공공구매	공공기관 급식 입찰 준비	
2018.04.13 ~09.13	주식회사 엔젤푸드	경영전략	신사업 확대에 따른 찬로개척 및 자립 대비 재무구조 구축	
2017. 5.~8.	두리하나	브랜드 구축	신규 아이템 개발을 통한 브랜드 전략 수립	
2017.6.~9.	마돈나	판로개척	신규 간편 편의식 제춤 개발을 통한 판로개척	
2017. 3.~8.	행복담은네모	상품개발	매출 증대를 위한 신상품 개발	
참여 컨설턴트				
성명	직위	주요컨설팅분야	주요 경력 및 컨설팅 경력	비고
이지혜	대표	1.재무관리 2.경영전략 3.투자유치	오가니제이션요리 공동창업자, 대표 (주)오요리아시아 대표 이화여자대학교 경영연구소 CEO 겸임교수 경기도 사회적기업육성위원	
오정희	본부장	1.영업전략 2.홍보마케팅 3.판로개척	월마트코리아 Marketing Manager EF Education First Regional Manager 헬로우뮤지움 어린이미술관 Marketing Director (주)오요리아시아 총괄본부장	
명경화	팀장	품질관리	(재)함께일하는재단 과장 (사)씨즈 연구원 (주)오요리아시아 팀장/이사	

기관명	(주)한국식품정보원	설립연도	1999년
연락처	042-822-6850	대표자명	이상호
주 소	본원 : 서울 영등포구 경인로 775, 2동 905호 분원 : 대전 유성구 반석로 14, 7~10층		
컨설팅 가능 기업	(예비)사회적기업 / 마을기업		
컨설팅 전문 분야	전문분야 1		전문분야 2
	국내외 규격인증		경영전략
	HACCP, GMP, ISO22000, FSSC22000, 유기 가공식품인증, 경영, 시설설계		
연 혁	<p>1999. 한국식품정보원 설립</p> <p>2000. 산업자원부 주관 지식산업데이터베이스 구축, 『www.foodi.com』서비스개시</p> <p>2004. 식약처 『건강기능식품제조업을 위한 ERP개발』용역, 『HACCP 표준모델개발 용역과제』 선정</p> <p>2004. GMP건강기능식품을 위한 GMS프로그램 개발 후, 식약처 제공(2000~2009)</p> <p>2006. 식약처 『중소기업을 위한 GMP컨설팅지원사업』 용역 외, 유사 식약처 용역 7건 수행</p> <p>2007. 서울지방중소기업청 경영혁신형중소기업 MAIN-BIZ선정</p> <p>2008. 식약처 제 5호 HACCP 교육훈련기관 지정</p> <p>2008. 한국보건산업진흥원과 MOU체결</p> <p>2008. 서울특별시 식품안전추진단과 MOU체결</p> <p>2009. 식약처(경인청) 『식품안전 및 HACCP의 활성화』 협약</p> <p>2009. (재)전라북도생물산업진흥원 『식품시장 정보공유 및 식품위생, HACCP 및 GMP관련 사업 공동개발 및 운영』 협약</p> <p>2009. 식약처 『냉동식품(피자류, 만두류, 면류), 빙과류, 레토르트식품의 제조공정별 위해요소분석, CCP결정 및 한계기준』 연구 용역</p> <p>2009. 대전 식품안전연구소 개원</p> <p>2009. 기업부설연구소 설립(제2009210476호)</p> <p>2009. 대전지방노동청 직업능력개발훈련시설 지정(대전청 제2009-49호)</p> <p>2010. 경기도 『HACCP도입 준비업소 전문인력 양성교육·훈련 지원사업 위탁협약』 체결</p> <p>2011. 서울특별시 학교보건진흥원 『학교급식의 HACCP 구축 및 위생관리 능력 향상』 협약</p> <p>2012. 성남산업진흥재단 『성남 관내 식품업체의 권익증진과 지역경제 활성화를 위한 업무』 협약</p> <p>2015. 세종특별자치시청 『세종시 로컬푸드 농업인가공지원센터 건립』 연구용역</p> <p>2015. 충북여성새로일하기센터 『HACCP, 품질관리, 바이오전문분야양성과정』 용역 외 여성새로일하기센터 5개소 사업 수행</p> <p>2015. 특허청 『왕겨 추출수와 미강 추출수를 이용한 글루텐 프리 쌀 씨리얼 및 그 제조 방법』 특허 등록</p> <p>2016. 서울특별시 지정 모범납세자 선정</p> <p>2016. 고용노동부 『2016년 강소기업』 인증</p> <p>2016. 식품의약품안전처 『2016년도 식품HACCP 컨설팅업체』 선정</p> <p>2017. 식품의약품안전처 『우수건강기능식품(GMP)컨설팅 지원사업』 용역</p>		

	2017. 동원에프앤비 수원공장 GMP 컨설팅 2018. 식품의약품안전처 『우수건강기능식품(GMP)컨설팅 지원사업』 용역 2018. 식품의약품안전처 위생용품 위생교육 훈련기관 지정
소개글	<p>한국식품정보원은 1999년 국내 최초 식품산업 데이터베이스 구축을 시작으로 월간 식품세계발행, 식품전문 ERP 구축, 시장분석 서비스 제공 등 식품산업 정보 인프라를 구축하며 성장해왔습니다.</p> <p>그 이후, HACCP 전문 교육기관으로 발돋움하기 위하여 식품의약품안전처로부터 HACCP교육기관으로 지정을 받았고, 현재 식품제조가공업체, 지방자치단체, 대학 등을 대상으로 양질의 교육을 제공하며 명실상부 최고의 식품전문 교육기관으로 자리매김하였습니다. 향후 식품안전, 제품개발, 가공기술, 생산성향상, 취창업 역량강화 등 식품산업전반에 대한 교육기관으로 성장할 것입니다.</p> <p>기술연구소는 식품정책연구와 곰팡이분석, 제품개발 등의 현장요구사항을 반영한 연구·개발 활동의 부단한 노력으로 고객에게 최적의 서비스를 제공하고 있습니다.</p> <p>컨설팅분부는 풍부한 지식과 다양한 현장경험을 보유한 전문 컨설턴트 그룹으로 현장 수요 중심의 HACCP, 건강기능식품 GMP, ISO22000, 유기가공식품, 식품공장의 생산·품질혁신 등 전문 컨설팅을 제공하고 있습니다.</p> <p>최근 식품위생안전에 대한 중요도가 하루가 다르게 높아지고 있는 만큼, 한국식품정보원의 역할이 중요하다고 생각합니다. 한국식품정보원과 함께 식품산업의 지속적인 성장을 통해 더욱 발전적인 미래를 맞이하시기 바랍니다.</p>

최근 주요 컨설팅 실적

기간	수진기업명	분야	주제	비고
15.02.16 ~15.08.18	제주특별자치도발공사	기타(HACCP 인증 컨설팅)	감굴1공장(음료라인) HACCP 인증 컨설팅	
15.04.22. ~15.09.18.	경기도 광주시청	기타(식중독 예방컨설팅)	경기도 광주시청 관내 집단급식소를 대상으로 식중독예방을 위한 현장진단 및 개선지도	
15.08.05. ~15.12.04	정읍귀리명품화사업단	생산성향상/원가절감	시설운영 매뉴얼작성 및 생산성 향상을 위한 개선방향 제시	
15.06.02. ~15.09.29. 16.08.16. ~16.12.13.	산청홍화육성사업단	경영전략	산청홍화사업단 개별 기업의 경영진단 및 분석을 통하여 기업에 적합한 맞춤형 마케팅, 영업 전략 수립 마련	
15.07.03. ~15.12.03. 16.04.28. ~16.11.25.	대전광역시청	기타(음식점 위생등급평가)	대전광역시 관내 모범음식점을 대상으로 위생등급 평가 및 분석	

참여 컨설턴트

성명	직위	주요컨설팅분야	주요 경력 및 컨설팅 경력	비고
김동찬	전문위원	연구개발	<ul style="list-style-type: none"> ○ 동국대학교 식품미생물학 석사 ○ ISO22000 심사원, 식품기술사 ○ 現 식품의약품안전처 HACCP지도 전문강사 	
박윤성	본부장	기타(식품위생/안전, 식약처 HACCP, GMP 인증)	<ul style="list-style-type: none"> ○ 동국대 식품공학과 석사 ○ ISO22000 심사원, 식품기술사 ○ 現 식품의약품안전처 HACCP지도 전문강사 	
정운창	전문위원	기타(식품위생/안전, 식약처 HACCP, GMP 인증)	<ul style="list-style-type: none"> - 고려대학교 식품공학과 석사 - ISO22000 심사원, 식품기사 - 現 식품의약품안전처 HACCP지도 전문강사 	

기관명	한국VMD협동조합	설립연도	2014년05월01일
연락처	02-539-1103	대표자명	이 랑 주
주 소	서울시 동작구 상도로37길 4 (상도1동)		
컨설팅 가능 기업	(예비)사회적기업 / (사회적)협동조합 / 마을기업 / 자활기업 / 창업지원		
컨설팅 전문 분야	전문분야 1		전문분야 2
	VMD 매장진열		스토어 아이덴티티(SI)
	VMD, 매장진단 및 개선, 상품진열 및 연출, 마케팅전략, 상품화 계획 (MD), 브랜드 아이덴티티(BI), 스토어 아이덴티티(SI), 매장 인테리어, 집기개발 등		
연 혁	<p>2014년: 5개 업체와 함께 모범점포발굴 육성점포 컨설팅-20개점포 (성남시장활성화재단)</p> <p>중소기업제품 전용매장 VMD교육 (중소기업유통센터)</p> <p>중소기업제품 전용매장 VMD메뉴얼 개발 및 제작</p> <p>남대문시장 홍보관 상품계획 (남대문시장)</p> <p>스타점포 발굴에 따른 디자인 컨설팅 (양평물맑은 시장)</p> <p>전통시장 점포개선 컨설팅 (중랑구 상공회의소)</p> <p>2015년: 아임쇼핑 매장 상품연출 및 관리 (중소기업유통센터)</p> <p>행복한백화점 4층 아임쇼핑 연출기획 및 매뉴얼</p> <p>행복한백화점 4층 아임쇼핑 VMD교육</p> <p>전통시장 점포개선 컨설팅 (중랑구 상공회의소)</p> <p>2016년: 동부여성센터 VMD강의 개설</p> <p>가락시장 한주주방 MD제안 및 매장디자인 컨설팅</p>		
소개글	<p>VMD (Visual Merchandising Design) 의 목적은 집객을 높이고 매출향상에 기여함에 있다.</p> <p>상품이 팔리지 않는 시대에 매장 또는 브랜드의 이미지를 높이기 위해 시각적으로 호소하여 상품계획과 매장환경을 정리, 다양한 상품과 정보를 어떤 방법으로 매장에 표현하는 것이 좋은지, 그것이 중요한 노하우라고 할 수 있다.</p> <p>이에, 한국VMD협동조합은 기존 유통브랜드는 물론 전통시장, 소상공인, 사회적경제기업 매장에 VMD의 필요함을 인식하고 이를 효율적으로 적용시키기 위해 20년 이상의 노하우를 가진 전문가 집단이 구성되었다.</p>		

최근 주요 컨설팅 실적				
기간	수진 기업명	분야	주제	비고
2014.9~ 2016.12.	청년 및 장년 창업가 약50사	VMD	전시 및 상품연출 교육 및 컨설팅 무료지원	
2014~현재	전국 전통시장 200여개 매장	VMD	전통시장 점포개선 컨설팅	
2015년11월 ~12월	서울시사회적경 제지원센터	VMD	대학참여 사회적 경제조직 매장개선 프로젝트 (3개매장 직접 교체)	
2014.10월 ~2015.06	중소기업 유통센터	VMD 연출기획	중기제품 전용매장 VMD교육 중기제품 전용매장 아임쇼핑 VMD메뉴얼 행복한백화점 4층 연출기획 서울/경기지역 아임쇼핑 상품연출	
2015.11	서대문구	VMD	거리가게(노점) VMD	
2014.8~12	양평물맑은시장	디자인	스타점포 발굴에 따른 디자인 컨설팅 매장개선 방안제시 후 교체	
참여 컨설턴트				
성명	직위	주요 컨설팅분야	주요 경력 및 컨설팅 경력	비고
김 혜련	이사	VMD 디자인	- 공학박사 (전공: 전시) - 현대백화점 VMD팀, 일본 전시회사(노무라공예사) - 10년간 일본에서 업무 (무역/한일 업무컨설팅) - 계원예술대학교 전시디자인과 겸임교수 - 롯데면세점, 현대백화점, 이마트 VMD	
이 민경	조합원	VMD 유통공간	- 디자인(VMD)석사 - 다년간 백화점 및 유통공간 등에서 상품연출 - 현대백화점, 롯데면세점 연출팀장 - 용인송담대학 유통과 겸임교수	
박 정은	조합원	VMD 패션의류	- 디자인 석사 - LG패션, 금강제화, 대현프리몰, 동래시장 등 VMD - 소점포 소상공인 사관학교 VMD강사 - 동서대학교 패션디자인과 겸임교수	

기관명	(주)지케이티엠	설립연도	2006.04.26
연락처	02-793-9973	대표자명	김 인 철
주 소	경기도 군포시 산본로323번길7 금성프라자501호		
컨설팅 가능 기업	(예비)사회적기업 / (사회적)협동조합 / 마을기업 / 자활기업 / 창업지원		
컨설팅 전문 분야	전문분야 1		전문분야 2
	경영전략		홍보/마케팅/영업전략
	경영전략/국내외 마케팅전략/기술거래 및 기술평가/기술사업화/재무관리/창업멘토링/정책지원제도자문/기술금융/연구개발지원/교육		
연 혁	2002년 1월15일 케이엠아이컨설팅사 설립 2006년 4월26일 (주)지케이티엠으로 법인 전환 2007년 5월03일 정부지정 기술거래기관 등록(산업통상자원부) 2009년 4월28일 중소기업상담회사 등록(중소기업청) 2009년 5월8일 연구개발서비스업 등록(교육과학기술부)		
소개글	1. 회사의 Mission <div style="text-align: center;"> </div> 2. 컨설팅 핵심 기본방법론 <div style="text-align: center;"> </div> 3. GKTM의 특징점 <ul style="list-style-type: none"> - 대표이사의 금융기관 경험과 2002년 이래의 다양한 컨설팅 경험을 바탕으로 다양한 업종의 수많은 중소기업에 대한 컨설팅 경험과 실적을 보유하고 있음. - 특히 기술을 바탕으로 한 사업화 전략과 마케팅 전략에 정통해 있음. - 중소기업청 지정 중소기업 상담회사, 교육과학부 지정 연구개발서비스업 그리 		

고 산업통상자원부 지정 기술거래기관으로서의 차별성을 견지하고 다양한 정책사업에 참여하여 중소기업을 지원하여 왔음.

최근 주요 컨설팅 실적

기간	수진기업명	분야	주제	비고
'16.07.05-' 16.10.05	(주)유진하멜트벽지	해외마케팅	성공적 해외시장 진출 테세 구축	
'16.07.01-' 16.10.01	태양산업조명	해외마케팅	성공적 해외시장 진출 전략	
'16.08.31-' 16.11.30	(주)퓨스톤	마케팅(브랜드제고)	신제품 브랜드 제고 방안	
'16.08.31-' 16.11.30	풍성스탈(주)	IP 경영전략	경영진단과 특허기술의 사업화 전략	
'16.08.31-' 16.11.30	(주)자유이디에스	신기술사업화전략	개발신기술의 사업화 전략	
'16.08.31-' 16.11.30	(주)파벨아이	IP 경영전략	신기술의 특허창출 및 IP관리 전략	
'15.08.17-' 15.09.10	오프콘(주)	경영 및 마케팅전략	소공인 성장전략 수립	
'15.11.05-' 15.12.18	뷰테크	경영 및 마케팅전략	소공인 성장전략 수립	
'15.11.05-' 15.12.18	(주)디자인아이웍스	경영 및 마케팅전략	소공인 성장전략 수립	
'16.4.11-' 16.06.30	블루앤씨	경영 및 마케팅전략	소공인 성장전략 수립	
'16.4.11-' 16.06.30	(주)유비이오메드	경영 및 마케팅전략	소공인 성장전략 수립	
'16.07.18-' 16.09.16	플씨방	경영 및 마케팅전략	소공인 성장전략 수립	
'15.10.22-' 15.12.22	(주)천일파엔씨	사업가치평가	M&A를 위한 사업가치평가	
'15.09.01-' 15.11.30	(주)유진하멜트벽지	기술사업화전략	기술 사업화와 성공적 시장진입전략	
'15.09.01-' 15.11.30	(주)조이스텍	기술사업화전략	미이크로나노버블 발생장치 기술사업화 전략	
'14.07.16-' 15.01.15	(주)윈더블유스토리	유통채널수립	유통채널구축과 성과제고방안	
'13.11.26-' 14.01.27	(주)이벤서	신사업모델수립	신사업모델 시장분석과 사업수행전략 수립	
'14.01.01-' 16.12.31	창일테크의 28기업	경영전략/경영진단	경영전략/중기형현장클러닉(28개기업)	
'14.01.01-' 16.12.31	화남면 외 8건	마케팅/영업전략	소상공인 자영업컨설팅 8건	
	53개기업			

참여 컨설턴트

성명	직위	주요 컨설팅분야	주요 경력 및 컨설팅 경력	비고
김인철	대표컨설턴트	경영전략/재무관리/교육/기술사업화/기술가치평가/기술거래/해외마케팅	-금융기관실부점장8년 -(주)지케이티엠 컨설팅사등 경영16년 -(사)기술거래사회 회장4년 -한신대학교 정보통신학과 외래교수1년	
김명극	책임컨설턴트	기술사업화/기술가치평가/기술거래/지적재산권관리	- 포항공대졸업 공학사 - (주)지케이티엠 컨설팅에 참여 근무 8년	
김갑인	책임컨설턴트	마케팅/경영진단	- 중소기업대표 15년 - (주)지케이티엠에서 컨설팅 참여 2년6개월	
고인수	책임컨설턴트	재무관리/정책금융	- 종합금융사 근무20년 - 한국창업지원(주) 등 컨설팅사 7년 근무 - (주)지케이티엠에서 컨설팅 참여 6년6개월	

기관명	(주)한국사회적경제신문		설립연도	2012.3.14	
연락처	031-751-1076		대표자명	고재철	
주 소	경기도 성남시 중원구 광명로 164번길 23 2층(중앙동)				
컨설팅 가능 기업	(예비)사회적기업 / (사회적)협동조합 / 마을기업 / 자활기업 / 창업지원				
컨설팅 전문 분야	전문분야 1		전문분야 2		
	경영전략		홍보/마케팅/영업전략		
	사회적기업 교육컨설팅, 사회적경제 경영컨설팅, 소상공 경영컨설팅, 경영전략, 기업 문화조직혁신, 사업계획, 홍보마케팅, 영업전략, 자금계획 및 조달전략 등.				
연 혁	2014. 06 경기도 인터넷신문사업 등록 2014. 04 전문컨설팅 기관 및 전문멘토 등록(한국사회적기업진흥원) 2013. 09 <한국사회적경제신문> 사업목적 추가 및 상호변경 2013. 04 전문컨설팅기관 및 전문멘토등록(한국사회적기업 진흥원) 2013. 03 컨설팅사업단 발족 2012. 06 신문창간 및 축하(가천대컨벤션센터) 2012. 03 <한국사회적기업> 경기도 특수주간지사업 등록 2012. 03 신문사 설립				
소개글	국내 최초의 사회적기업, 협동조합, 마을기업, 공유경제 등 사회적경제와 관련된 전문 신문입니다. 사회적경제와 사업현장에 정통한 기사를 제공하고 있습니다. 자문공수 및 전문가가 함께 만들어 가는 전문지입니다. 국내외 전문연구기관과 교류하며 보다 나은 신문이 되도록 힘쓰고 있습니다. 사례중심의 인물 포커스를 두고 SNS컨설팅과 전문교육, 컨설팅기관을 운영하고 있습니다.				
최근 주요 컨설팅 실적					
기간	수진기업명	분야	주제		비고

2016.04.27. 7.~5. 11	(주)테크랜드	컨설팅	예비기업 기업진단 및 컨설팅	
참여 컨설턴트				
성명	직위	주요컨설팅분야	주요 경력 및 컨설팅 경력	비고
고재철	대표	경영전략/재무관리/홍보마케팅	신용보증기금, 중소기업진흥공단 경기도따복공동체지원센터, (재)중소기업종합지원센터 외	상근
신상홍	부장	애널리스트, 경영기획, 교육	대신증권, 하나은행	상근
정용석	기획부장	경영기획	(주)한국사회적경제신문, 교육컨설팅 및 사회적경제경영통계연구소 부소장	비상근
유영석	전문위원	경영진단/재무관리	삼성물산, (주)아이마켓코리아	비상근
오창섭	전문위원	자금계획/직무분석	대신증권	비상근

기관명	기업과사회경영연구소(주)	설립연도	2010.06.23
연락처	070-8616-0965	대표자명	김인선
주 소	서울시 강남구 삼성동 94-25		
컨설팅 가능 기업	(예비)사회적기업 / (사회적)협동조합 / 마을기업 / 자활기업 / 창업지원		
컨설팅 전문 분야	전문분야 1		전문분야 2
	판로개척		국내외 규격인증
	경영전략 / 마케팅 / 생산관리 / 인사마케팅 등 사회적기업 설립지원 / 창업인큐베이팅운영 경영자문 및 연구용역		
연 혁	<p>2010. 06. 23 기업과사회경영연구소 창업 한국사회적기업진흥원 사회적기업 컨설팅기관 등록</p> <p>2010. 08. 20 상영관품질인증제도 및 지표개발 (한국영화산업진흥원)</p> <p>2010. 10. 04 국민체육진흥공단 경주사업본부 사회공헌전략수립(국민체육진흥공단)</p> <p>2011. 01. 03 수요기업 맞춤형 투자유치사업제안서 작성 (송도테크노파크)</p> <p>2011. 04. 06 순천향대학교 경영 및 인사 전략컨설팅 (순천향대학교)</p> <p>2011. 06. 01 저소득장애인인큐베이팅 창업지원사업(한국장애인기업지원센터)</p> <p>2011. 06. 20 서울형사회적기업심사(함께일하는재단/서울시)</p> <p>2011. 11. 02 공공기관(42개) IT분야 동반성장이행점검조사연구(정보통신진흥원)</p> <p>2012. 05. 09 정주영창업캠퍼스 운영전략 및 계획수립(송실대학교)</p> <p>2012. 03. 20 서울형사회적기업심사(함께일하는재단/서울시)</p> <p>2012. 10. 16 송파구사회적경제지원센터 위탁운영(송파구)</p> <p>2012. 12. 20 마포구자활센터 경영전략컨설팅(서울광역자활지원센터)</p> <p>2013. 03. 16 신규매장오픈전략컨설팅(한국사회적기업진흥원)</p> <p>2013. 07. 10 로데오상점가조합 사회적기업비즈니스모델 지원사업(서울시)</p> <p>2013. 08. 12 안산국제비즈니스고등학교 “Job아라!, 성공취업캠프 I ”</p> <p>2013. 11. 03 양천구청 서비스시스템구축(양천구청)</p> <p>2014. 01. 29 동국대학교 경영대학원 사회적기업가육성지원을 위한 MOU체결</p> <p>2014. 02. 25 르흐봇창업보육센터와 SE창업 활성화를 위한 MOU 체결</p> <p>2014. 05. 30 한국방송진흥공사 교육 및 홍보지원 MOU체결</p> <p>2014. 05. 16 송파구사회적경제협의회 (사회적경제기업 30개) 창립</p> <p>2014. 07. 24 5개 사회적기업 성과형공동컨설팅사업(한국사회적기업진흥원)</p> <p>2014. 07. 09 「협동조합 맞춤형아카데미 운영기관」 지정협약 체결</p> <p>2014. 10. 22 송파구사회적경제지원센터 이전(220평) 개관 (인큐베이팅 24개, 성장기기업 4개, 코워킹공간, 회의실, 교육장등)</p> <p>2015. 07. 01 사회적경제기업 빅이슈 잡지 광고 지원</p> <p>2015. 10. 06 시니어와 함께하는 시월애 창업콘서트 개최</p> <p>2015. 10. 29 제1회 사회적경제아카데미 개최</p> <p>2015. 12. 01 사회적경제기업 버스광고 및 잡지 광고 지원</p> <p>2015. 12. 22 사회적경제기업 생상품소개서 제작지원</p> <p>2016. 04. 09 제2회 사회적경제 문화 놀자 벚꽃 축제 개최</p> <p>2016. 05. 02 제2회 사회적경제아카데미 개최</p>		

	2016. 05. 11 행복더하기 사회적기업 전문컨설팅(한국사회적기업진흥원) 2016. 06. 11 제1회 사회적경제 해커톤 개최 2016. 07. 01 5,000개 중소기업 대상 사회적기업 발굴을 위한 연구조사 2016. 07. 05 사회적협동조합 굿임팩트 창립총회 (이사5명: 기업과사회경영연구소 3명, 송파구사회적경제지원센터 2명) 2016. 07. 22 사회적경제 장터 CO-끼리 마켓 개최 2016. 11. 06. 사회적협동조합 굿임팩트 설립 2016. 12. 05. 기업공감원스톱지원센터 성과분석 및 기업 R&D협력실태조사 (한국산업기술진흥협회) 2017. 01. 06 송파청년일자리위원회 창립 2017. 01. 09. 사랑의열매 서울사회복지공동모금회 사회적경제 협동화지원사업 “우리집이 달라졌어요”.(3년간 3억)
--	---

소개글	사람과 조직의 가치를 높이는 일에 함께합니다.
------------	---------------------------

최근 주요 컨설팅 실적

기간	수진기업명	분야	주제	비고
12.10.01	송파구사회적경제지원센터	위탁	사회적경제기업 창업지원, 성장지원 등	
16.09-11	(주)조은프로소싱	마케팅	신사업/마케팅전략수립	
16.06-10	(주)행복더하기	전략	경영전략, 사업계획 및 마케팅 방안	
15.09-11	행복을나누는 사람들	전략	마케팅전략	
15.09-11	건화기업	전략	건화기업 마케팅전략	

참여 컨설턴트

성명	직위	주요컨설팅분야	주요 경력 및 컨설팅 경력	비고
김인선	대표이사	1.경영전략 2.소셜미션 정립 3.사업개발	유관기관 근무 컨설팅 6년이상	
박민용	대표컨설턴트	1.인사노무 2.판로개척 3.국내외 규격인증	박사학위, 6년이상 컨설팅수행	
김석원	전문위원	1.온라인마케팅 2.비즈니스모델 3.투자유치	경영지도사, 3년이상컨설팅수행	
김현철	사외이사	1.영업전략 2.판로개척 3.공공입찰	박사학위 6년이상 / 경영지도사	
김태현	사내이사	1.오프라인마케팅 2.사업계획서작성 3.사업개발	박사학위 6년이상 / 경영지도사	

기관명	(주)케이경영연구소	설립연도	2000.02.01. 설립 2010.12.09. 법인전환
연락처	02-523-9547	대표자명	김성환
주 소	서울 용산구 서빙고로 31 용산시티파크 2단지 202-219		
컨설팅 가능 기업	(예비)사회적기업 / (사회적)협동조합 / 마을기업 / 자활기업 / 창업지원		
컨설팅 전문 분야	전문분야 1		전문분야 2
	사업개발		홍보 마케팅
	경영전략, 홍보마케팅, 생산성향상, 인사임금		
연 혁	<input type="checkbox"/> 1998 - 2004 <input type="radio"/> K이론 출간 <input type="radio"/> 신용협동조합, 중앙회연구원, 한국노동연구원 역임 <input type="radio"/> K경영 연구소(개인사업자) 설립 대우전자, 한일그룹, 대한생명 등 대기업 경영 consulting <input type="radio"/> K 성과관리 출간 미국연방 공무원 성과관리 매뉴얼을 한국 상황에 알맞게 개편 STX 그룹, 하림, Fujitsu, Omron 등 20여 업체 consulting <input type="checkbox"/> 2010 - 2015 <input type="radio"/> K경영연구소 법인 설립 <input type="radio"/> 중소기업 컨설팅지원사업 시작 비전, 전략, 마케팅, 인사관리, 원개개선 컨설팅 <input type="radio"/> 한 살림, 두레생협 관련 식품 가공업체 Consulting/한살림 고문 <input type="radio"/> 사회적 기업 Consulting 중소기업 약 100여 업체 Consulting		
소개글	<p>K이론은 선진 경영기법들을 자료가 부족하고 infra가 취약한 우리나라 기업들을 위하여 그 골자를 쉽고 간단하게 재편 시켜 놓은 경영기법입니다. 하여 사회적경제와 같은 소기업들에게도 잘 적용이 됩니다.</p> <p>대표는 또한 신용협동조합 연구원을 역임하면서 사회적 경제에 대한 남다른 열정을 가지고 20여년간 관계를 이어 오고 있습니다.</p>		

최근 주요 컨설팅 실적				
기간	수진기업명	분야	주제	비고
16.06.23~1 6.10.14	(주)숲과사람들	홍보마케팅	시장조사를 바탕으로 한 톱밥, 팥리스 건초의 지역 판매증진을 위한 마케팅 계획안 수립	
16.09.05~1 6.12.14	(주)선재전통식품	사업 전략	디저트 음식 출시를 위한 대표 메뉴 선정과 마케팅 전략	
16.09.09~1 6.11.21	눈비산영농조합법 인	사업 전략	상품 마케팅 전략을 통한 신규 직거래 유통채널의 확보	
17.04.03~1 7.07.26	우리농촌살리기네 트워크	홍보 마케팅	신제품 개발 및 소포장 단위	
17.04.03~1 7.07.28	인천영농조합법인	홍보 마케팅	홍보 마케팅 방안 구체화	
참여 컨설턴트				
성명	직위	주요컨설팅분야	주요 경력 및 컨설팅 경력	비고
김 성 환	소장/컨설턴트	1.경영전략 2.홍보 3.인사노무	공인회계사, 경영학 박사	
신 형 균	컨설턴트	1.인사노무 2.사업계획서작성 3.판로개척	경영학 박사	
임 영 규	컨설턴트	1.인사노무 2.홍보 3.경영전략	경영학 박사	
박 태 문	컨설턴트	1.인사노무 2.홍보 3.경영전략	경영학 박사	

기관명	(주)코업경영연구소	설립연도	2011년 09월 20일
연락처	070-4177-9548	대표자명	박기용
주 소	서울 광진구 광나루길 85, 2층 씨-45호		
컨설팅 가능 기업	(예비)사회적기업 / (사회적)협동조합 / 마을기업 / 자활기업 / 창업지원		
컨설팅 전문 분야	전문분야 1		전문분야 2
	사업개발		홍보마케팅
	경영전략, 홍보마케팅, 생산성향상		
연 혁	2011년 11월 9월 설립 2012년 3월 중소기업 컨설팅 기관인가 2014년 2월 사회적 기업 컨설팅 기관인가 2014년 5월 AT 식품컨설팅 기관 인가		
소개글	<p>코업 컨설팅은 Cooperative의 약자로서 설립취지는 사회적 경제들에 대한 컨설팅을 위주로 하는 것이며 내부 운영도 민주적인 협동을 기반으로 한다.</p> <p>그 동안 중소기업체들에 대한 컨설팅을 많이 해 왔으며 사회적 기업들과 식품 컨설팅에 대한 컨설팅을 해 왔다.</p> <p>인사 문제들을 등한히 하는 것은 아니나 대부분의 중소기업들이 인원이 적어서 컨설팅이라고 할 만한 인사 문제는 드물어서 서비스 차원에서 인사 관련 문제는 자문드리고 있다. 마케팅이 가장 수요가 많이 있으나 원가와 생산 및 품질 문제에 있어서도 역량을 보유하고 있다.</p>		

최근 주요 컨설팅 실적

기간	수진기업명	분야	주제	비고
2015. 5월 ~ 2015. 8월	사회적기업 농업회사 (주)콩새미	마케팅, 인사		
2016. 7월 ~ 2016. 10월	사회적기업 영농조합 드림캐처	경영전략		
2015. 9월~ 2015. 12월	(주) 청림식품	마케팅		
2016. 11월~ 2017. 2월	(주) 율곡	홍보 마케팅		
2017. 7월 ~ 2017. 9월	정선다문화가정 영농조합법인	생산성향상		

참여 컨설턴트

성명	직위	주요컨설팅분야	주요 경력 및 컨설팅 경력	비고
박기용	대표	1.홍보 2.경영전략 3.사업개발	마케팅 컨설팅 Six sigma black belt	
황규준	컨설턴트	1.판로개척 2.홍보 3.경영전략	Kotra	
유희복	컨설턴트	1.인사노무 2.홍보 3.경영전략	세일즈사이언스 연구소 대표 경영지도사	
전종현	컨설턴트	1.인사급여 2.홍보 3.경영전략	(주)에듀박스 이사 주)비전홀딩스 이사 평생교육사	

기관명	한국의료복지사회적협동조합연합회	설립연도	2003년의료생협연대 승계 2013년 10월 13일 전환총회
연락처	02) 835-5412	대표자명	임종한
주 소	서울시 은평구 통일로 684 (녹번동, 306호)		
컨설팅 가능 기업	(예비)사회적기업 / (사회적)협동조합 / 창업지원		
컨설팅 전문 분야	전문분야 1		전문분야 2
	경영전략		사업개발
	의료복지분야 (성장지원 / 전략특화 컨설팅)		
연 혁	<ul style="list-style-type: none"> ○ 2003.06 한국의료생협연대 창립총회 ○ 2004~2009 노동부, 사회적일자리 창출사업 선정 돌봄서비스분야 "이웃과 함께일하는 작은 기업(2004, 2005)" 길동무(2006~2008)"사업수행 ○ 2007~2011 보건복지부, 지역거점 지방의료원 운영평가단 참여, ○ 2011.12 한국의료생활협동조합연합회 창립 (한국의료생협연대 승계) ○ 2012.05 서울시 복지건강마을공동체사업 지원단 참여 ○ 2013.09 서울시 보건의료분야 협동조합설립지원 및 운영모델 개발용역 ○ 2013.10 한국의료복지사회적협동조합연합회로 전환 		
소개글	<p>주민참여형 의료협동조합은 지역주민과 의료인이 건강한 마을공동체를 만들고자 시작되었다. 협동조합기본법에 근거해 설립한 한국의료복지사회적협동조합연합회는 현재 21개의 회원조합으로 구성되어 있다. 한국의료복지사회적협동조합연합회는 '건강할 권리, 협동하는 사람, 건강한 세상'이라는 가치를 실현하도록 의료복지사회적협동조합을 육성 지원하고 바람직한 보건의료정책을 제시하여 건강한 지역 공동체 회복과 의료의 공공성을 실현해나가고자 한다. 의료복지사회적협동조합은 소비자운동을 넘어 '관계를 통한 건강'과 '의료의 공공성'을 실현함은 물론, 마을에서 인종과 성별뿐만 아니라 노인, 장애인, 어린이, 여성, 이주민, 소수자 등 모두가 건강의 주체가 되고 보편적 복지를 누리는 데 목적을 둔다.</p> <p>주요사업</p> <ul style="list-style-type: none"> <input type="checkbox"/> 정책활동 <ul style="list-style-type: none"> - 의료복지사회적협동조합의 보건의료 정책 개발 - 의료복지사회적협동조합의 안정적인 지속적 사업 모델 개발 - 법제도 개선 관련 대정부 정책활동 		

<ul style="list-style-type: none"> □ 조직활동 <ul style="list-style-type: none"> - 신규 설립지원 - 민주적 의사 결정구조 강화(이사회, 각 위원회) - 회원생협 연합활동(등반대회, 상호교류단, 지역모임) 활성화 - 재정 안정화(공동구매 확대) □ 교육홍보활동 <ul style="list-style-type: none"> - 회원생협 교육(신입 임/직원, 조직 활동가/임원수련회)지원 - 의료인 연수 - 교육센터 활성화 - 의료복지사회적 협동조합 브랜드개발 및 홍보 강화 - 일반국민, 대정부, 시민사회단체 홍보 □ 대외 연대활동 <ul style="list-style-type: none"> - 국제 교류(일본의료생협 연수, 한일의대생 교류) - 시민사회단체와 연대
--

최근 주요 컨설팅 실적

기간	수진기업명	분야	주제	비고
2017.06~11	시흥희망 의료사협	경영전략	지속성장 기반구축을 위한 조직설계와 경영전략	
2017.04~06	살림의료사협	경영전략	조직구성원 역량강화 및 경영전략설계	
2016.07	회원조합	경영전략	전략경영 아카데미 운영	
2015.11	안성의료사협	인력양성	건강조직가 양성과정	
2014.	함께일하는 재단	의사소통	조직내의 의사소통	

참여 컨설턴트

성명	직위	주요컨설팅 분야	주요 경력 및 컨설팅 경력	비고
최봉섭	연합회 상임이사	경영전략	한국협동조합연구소 이사/경영전략	
우세욱	교육연구 센터장	인력양성	안산의료사협 부장/ 조직화 전략	
민영	살림의료사협 이사장	기업문화 /조직혁신	연합회 교육팀장/ 조직문화 및 혁신	
유여원	살림의료사협 상무이사	경영전략 /자금조달	연합회 팀장/자금조달	
박치득	사회적협동조합 은평혁신기업 네트워크이사장	전략경영 /노무인사	주)좋은이웃 대표/경영진단 및 사업성 분석	

기관명	(주)밸류컴패니언	설립연도	2018년								
연락처	02-6439-1700	대표자명	문제창								
주 소	서울특별시 서초구 نار터로 59(잠원동) 라성빌딩 404호										
컨설팅 가능 기업	(예비)사회적기업 / (사회적)협동조합 / 창업지원										
컨설팅 전문 분야	전문분야 1		전문분야 2								
	사업개발		경영전략								
	기업의 수익향상 전략 수립 및 실행 - 영업/마케팅 전략 및 실행, 제조경쟁력 확보, 원가절감										
연 혁	2017.03.28 '밸류컴패니언 경영컨설팅' 개업 2017.07 '휠링보장구 협동조합' 컨설팅 시작 2017.11 '네이처텍' 컨설팅 시작 2018.01 (주)밸류컴패니언 법인 설립										
소개글	<p>▣ 밸류 컴패니언 Value: 가치 Companion: 동반자 ▶ 고객을 이해하고 실질적인 가치를 제공함으로써 장기적인 동반자의 모습을 지향</p> <p>▣ 컨설팅 강점</p> <ol style="list-style-type: none"> 1. 고객의 수익창출을 목적으로 하는 맞춤형 컨설팅 프로그램 2. 오랜 실무경험의 전문가 Pool 운영을 통한 실질적인 해결방안 제시 3. 약속한 프로젝트 성과와 비례하여 책정되는 합리적인 컨설팅 비용 4. 기업성장의 조력자/ 사회적 기업 지원을 통한 사회에 기여하는 올바른 컨설팅 <p>▣ 컨설팅 영역</p> <p>▶ '수익성 향상'을 목표로 아래의 절차로 컨설팅 진행</p> <table border="1"> <thead> <tr> <th>진 단</th> <th>Constraint 정의</th> <th>개 선</th> <th>사후관리</th> </tr> </thead> <tbody> <tr> <td> <ul style="list-style-type: none"> ✓ 기업의 수익성 관점에서 실제 돈을 벌고 있는지를 파악합니다. ✓ 수익창출에 가장 큰 영향을 끼치는 내부 Constraints를 찾아 수익 향상의 범위와 가능성을 판단합니다. </td> <td> <ul style="list-style-type: none"> ✓ Constraint는 기업/공장의 수익성에 직결되는 가장 약한 고리를 일컫습니다. ✓ 생산/시장경쟁/정책/기타 제약 내에서 세부 Constraint를 정의하고, 달성 가능한 개선 목표를 설정합니다. </td> <td> <ul style="list-style-type: none"> ✓ 혁신 방법론을 쓰는 자체가 컨설팅의 목적이 되어서는 안됩니다. 업종과 문제 유형에 따라 다양한 방법론의 기법들을 활용한 솔루션 제공을 지향합니다. ✓ 다양한 산업의 전문가 Pool을 구성한 VCC는 이들의 경험과 지식을 활용하여 기업/공장에 실질적 도움을 지향합니다. </td> <td> <ul style="list-style-type: none"> ✓ 기업의 주치의로서, 필요 시 문제 및 징후에 대한 상담 서비스를 제공합니다. ✓ 6개월~1년 단위로 정기적인 진단을 고객사에 제공합니다. </td> </tr> </tbody> </table>			진 단	Constraint 정의	개 선	사후관리	<ul style="list-style-type: none"> ✓ 기업의 수익성 관점에서 실제 돈을 벌고 있는지를 파악합니다. ✓ 수익창출에 가장 큰 영향을 끼치는 내부 Constraints를 찾아 수익 향상의 범위와 가능성을 판단합니다. 	<ul style="list-style-type: none"> ✓ Constraint는 기업/공장의 수익성에 직결되는 가장 약한 고리를 일컫습니다. ✓ 생산/시장경쟁/정책/기타 제약 내에서 세부 Constraint를 정의하고, 달성 가능한 개선 목표를 설정합니다. 	<ul style="list-style-type: none"> ✓ 혁신 방법론을 쓰는 자체가 컨설팅의 목적이 되어서는 안됩니다. 업종과 문제 유형에 따라 다양한 방법론의 기법들을 활용한 솔루션 제공을 지향합니다. ✓ 다양한 산업의 전문가 Pool을 구성한 VCC는 이들의 경험과 지식을 활용하여 기업/공장에 실질적 도움을 지향합니다. 	<ul style="list-style-type: none"> ✓ 기업의 주치의로서, 필요 시 문제 및 징후에 대한 상담 서비스를 제공합니다. ✓ 6개월~1년 단위로 정기적인 진단을 고객사에 제공합니다.
진 단	Constraint 정의	개 선	사후관리								
<ul style="list-style-type: none"> ✓ 기업의 수익성 관점에서 실제 돈을 벌고 있는지를 파악합니다. ✓ 수익창출에 가장 큰 영향을 끼치는 내부 Constraints를 찾아 수익 향상의 범위와 가능성을 판단합니다. 	<ul style="list-style-type: none"> ✓ Constraint는 기업/공장의 수익성에 직결되는 가장 약한 고리를 일컫습니다. ✓ 생산/시장경쟁/정책/기타 제약 내에서 세부 Constraint를 정의하고, 달성 가능한 개선 목표를 설정합니다. 	<ul style="list-style-type: none"> ✓ 혁신 방법론을 쓰는 자체가 컨설팅의 목적이 되어서는 안됩니다. 업종과 문제 유형에 따라 다양한 방법론의 기법들을 활용한 솔루션 제공을 지향합니다. ✓ 다양한 산업의 전문가 Pool을 구성한 VCC는 이들의 경험과 지식을 활용하여 기업/공장에 실질적 도움을 지향합니다. 	<ul style="list-style-type: none"> ✓ 기업의 주치의로서, 필요 시 문제 및 징후에 대한 상담 서비스를 제공합니다. ✓ 6개월~1년 단위로 정기적인 진단을 고객사에 제공합니다. 								

최근 주요 컨설팅 실적				
기간	수진기업명	분야	주제	비고
17.07.01~ 17.12.31	힐링보장구 협동조합	영업/마케팅	영업/마케팅 전략 수립 (온라인 마케팅, 영업전략 수립 및 실행)	사회적 경제 기업
17.11.07~ 18.02.31	네이처텍	수익성 향상	수익성 향상을 위한 생산효율 증대	
참여 컨설턴트				
성명	직위	주요컨설팅분야	주요 경력 및 컨설팅 경력	비고
문제창	대표이사	수익성 향상 영업/마케팅	밸류컴패니언 경영컨설팅(2017) (주)가온파트너스(2014~2017) (주)유원컨설팅(2005~2013)	
변성호	상무이사	수익성 향상	밸류컴패니언 경영컨설팅(2017) 오산대학교 경영학과 겸임교수(1998~현재) (주)유원컨설팅(2005~2014)	
강지훈	컨설턴트	수익성 향상	밸류컴패니언 경영컨설팅(2017) (주)가온파트너스 (2013~2017) (주)유원컨설팅 (2011~2013)	
심흥섭	컨설턴트	영업/마케팅	동양대학교 조교수(현재) 한국 컨설팅 재단/NCS강사(자문위원) 네이버 마케팅 전문강사(2013~현재)	

기관명	(주)엠씨피피	설립연도	2003.11.24	
연락처	031-750-0008	대표자명	정성목, 소순기	
주 소	경기도 성남시 중원구 갈마치로 302 우림라이온스밸리 5차 B동 513호			
컨설팅 가능 기업	(예비)사회적기업 / (사회적)협동조합 / 마을기업 / 자활기업 / 창업지원			
컨설팅 전문 분야	전문분야 1	전문분야 2		
	영업전략	판로개척		
	<p>(1) 사업개선: 정확한 기업진단과 사업환경 분석을 통한 해결과제 도출, 과제해결 방안 수립, 개선전략, 전략의 실행 등</p> <p>(2) 경영전략 및 경영지원: 기획, 컨셉트 및 비전 수립, 경영혁신, 경영개선, 실행 계획, 중장기 경영전략, 사업구조조정, 3정 5S, 교육훈련 등</p> <p>(3) 홍보/마케팅/영업전략: STP 및 7P전략, 유통채널, MD기획, 광고/디자인, 브랜드 전략, CRM(Customer Relationship Management), KPI(Key Performance Indicator), LPI(Logistics Performance Indicator)</p> <p>(4) 시장개척/판로개척: 유통 전문가로 구성된 전문컨설턴트를 통해 도소매 오프라인 및 온라인 유통채널 지원</p>			
연 혁	2015.03. 중진공, 소진공, 농수산식품유통공사 기관등록 2014.03. 중소기업청 중소기업컨설팅 기관 등록 2013.04. 한국농수산식품유통공사 컨설팅 기관 등록 2013.04. 한국사회적기업진흥원 컨설팅 기관 등록 2013.04. 사회적기업 및 협동조합 컨설팅사업 진출 2012.04. 사옥 입주 (경기도 성남시)	2012.04. 소상공인시장진흥공단, 소상공인, 프랜차이즈, 디자인 컨설팅 기관 등록 2011.06. 태국, 중국 등 해외 컨설팅 진출 2009.01. 마케팅, 전략 부문 컨설팅 진출 2006.01. 유통, 외식, 서비스 프랜차이즈 컨설팅사업 2003.12. 유통, 물류 컨설팅 및 마케팅 대행 사업 진 2003.11. 법인설립		
소개글	<p>당사는 2003년 창업 이래 도소매 유통, 서비스, 제조, 외식, 프랜차이즈, 물류 부문의 경영전략, 경영지원, 경영혁신, 마케팅, 유통채널, 정보시스템 전문기업으로 노하우를 쌓으며, 변화 및 개선을 지원하여 성공적 모델을 창출할 수 있는 최상의 파트너 역량을 보유하고 있습니다.</p> <p>1. (주)엠씨피피 컨설팅기관의 사회적기업 관련 컨설팅 요약</p> <p>(1) 2014년 “<u>공동판매장(스토어 36.5)활성화 조성컨설팅 및 모니터링</u>” 용역 수행: 스토어 36.5 효율화에 대한 제약요인의 원인을 분석 및 제거하여, 핵심역량 강화, 맞춤형 유통 시스템 구축, CI/BI 디자인 개발 및 지역밀착형 마케팅 믹스에 적합한 전사적 전략을 수립하여 추진함.</p> <p>(2) 2015년 “<u>사회적기업 스타상품 경쟁력 강화지원</u>” 용역 수행: ‘스타상품’ 선정 42개 기업을 대상으로 다양한 유통채널 진출 및 지속성장을 목표로 위해 상품개선, 역량강화, 마케팅 전략 수립, 판로지원 활동을 추진하였음.</p> <p>(3) 사회적기업 전문컨설팅 및 재능기부: 주민소비자생활협동조합, 섬나애드기획, 에이치앤에스두리반, 김포농식품가공영농조합법인, 해풍영어조합법인, 성남의료생활협동조합, 힐링보장구협동조합, 이엔피, 제타랩, 한국자살예방시민연대, 범국민자동차환경운동본부 등</p> <p>(4) 일반기업 경영컨설팅: 해외진출 컨설팅(중국, 태국 등 한식당방문컨설팅, 피자마루 등 해외진출 컨설팅), 프랜차이즈 관련(피자마루, 행복고시원, 태극안경, 하프타임편의점, 야들리에에프앤씨, 소상공인 59개 매장 컨설팅 등), 디자인</p>			

영역(야들리에에프앤씨, 행복고시원, 리딩엠, 카페루이스코리아, 굿커리어 등), 제조업(하이큐브시스템 등 다수)

2. 컨설팅의 목적과 필요성

- (1) **컨설팅의 취지:** 사회적기업과 시장 및 고객 수요에 적합한 경영컨설팅 서비스 제공으로 사회적기업 제품의 품질향상과 생산성 향상, 다양한 유통채널 발굴을 통한 판로지원, 경영·사업·상품·유통·마케팅 등 다양한 분야의 전략수립과 수행 등 시장 경쟁력 확보를 통한 자립경영 토대마련 및 성장잠재력 강화와 지속가능성을 제고하기 위함.
- (2) **컨설팅의 방향:** 기본방향은 성장단계와 규모에 따라, 기본적인 경영토대 구축할 수 있도록 지원하는 기초컨설팅과 심화된 경영과제와 기업 특성에 적합한 현안 해결을 위한 전문컨설팅으로 구분하여 지원하고 있으며, 지원기업의 비용을 최소화하고 효과를 극대화할 수 있는 컨설팅 방법론 개발 및 적용.

최근 주요 컨설팅 실적

기간	수진기업명	분야	주제	비고
2016.05.11. ~2016.08.10	김포농식품가공 영농조합법인	사업계획, 시장개척/판로	융복합 제품개발, 전략 등 사업계획 및 시장개척/판로지원	
2016.07.01. ~2016.10.20	해풍영어조합법 인	상품화, 시장개척/판로	유통채널에 적합한 상품화 디자인 자문 및 시장개척/판로지원	
2015.07.01. ~2015.12.10	한국사회적기업 진흥원	상품경쟁력 강화	사회적기업 스타상품 상품경쟁력 강화 지원 용역	
2015.08.01. ~2015.10.31	(주)에이치앤에스 두리반	시장개척/판로지 원, 생산성향상/ 원가절감	수익성 제고를 위한 시장개척/판로지 원, 생산성향상/원가절감	
2014.05.20. ~2014.12.12	한국사회적기업 진흥원	판매장 활성화	공동판매장 활성화를 위한 조성컨설팅 및 모니터링(전략, 매뉴얼, 운영개선, 디자인, 자문 등)	
2014.07.24. ~2014.10.23	주민소비자생활 협동조합	매장운영시스템, 상급공급전략	매장운영시스템, 상급공급전략, 핵심역량강화	
2014.01.01. ~2015.02.28	힐링보장구협동 조합	사업전략	경영진단, 사업전략, 사회적기업 관련 자문	
2013.09.01. ~2015.02.28	(주)엔이피	사업전략	경영진단, 사업전략, 사회적기업 관련 자문	
2013.08.05. ~2013.10.31	주민소비자생활 협동조합	홍보마케팅, 영업전략	(예비)사회적기업 전문컨설팅(홍보마케팅, 영업전략)	
2013.08.05. ~2013.10.31	(주)섬나애드기획	홍보마케팅, 영업전략	(예비)사회적기업 전문컨설팅(홍보마케팅, 영업전략)	
2013.01.02. ~2013.01.31	(주)제타랩	경영전략, 마케팅	경영전략, 마케팅	

참여 컨설턴트

성명	직위	주요컨설팅분야	주요 경력 및 컨설팅 경력	비고
정성목	대표이사	기획/전략/시장개척/판로개 척, 홍보/마케팅/영업전략 등	총 경력 26년(컨설팅 11년, 실무경력 15년)	
이한일	이사	기획/전략/시장개척/판로개 척/홍보/마케팅/영업전략/제 품개발 등	총 경력 31년(컨설팅경력 10년, 실무경력 21년)	
김광주	실장	전략/홍보/마케팅/영업전략/ 디자인/브랜드관리	총 경력 22년(컨설팅경력 8년, 실무경력 14년)	

기관명	글로넷투자컨설팅(주)	설립연도	2013.02.01
연락처	02-562-0602	대표자명	조성규
주 소	서울시 강남구 테헤란로 329 (삼흥빌딩 1210호)		
컨설팅 가능 기업	(예비)사회적기업 / (사회적)협동조합 / 마을기업 / 창업지원		
컨설팅 전문 분야	전문분야 1		전문분야 2
	재무관리		마케팅 전략수립
	중장기사업전략 수립 / 사업계획 수립 재무전략 수립 / 자금조달 및 운영전략 수립 조직재설계 / 인사제도 개선 마케팅 전략 수립		
연 혁	2013.02.01. 글로넷투자컨설팅(주) 설립 2015.10.15. 대표자 변경(조성규)		
소개글	<ul style="list-style-type: none"> • ‘중소기업의 성공 파트너’ • 많은 인력은 아니지만 각각의 분야에서 전문성을 가지고 있는 정예부대로 이루어져 있는 경영컨설팅 전문회사입니다. • 회사 전체의 실적으로는 2013년부터 주로 중소기업청의 중소기업컨설팅지원사업을 통한 중소기업에 대한 경영일반 컨설팅을 수행해 오고 있으며, 그 결과 10여개의 종합컨설팅 실적을 보유하고 있습니다. • 구성원 각 개개인은 각각 전문영역에 대한 컨설팅 능력을 기반으로, 중소기업청 비즈니스지원단, 기술보증기금 및 신용보증기금 전문위원, 따복공동체지원센터 전문컨설턴트, 소상공인컨설턴트 등 여러 분야의 전문인력으로 활동하고 있습니다. • 어느 분야 어느 주제에 대해서라도 보유인력(상근 5명, 비상근 8명)의 조합을 통한 시너지 발휘를 통해 훌륭한 솔루션 창출을 자신하고 있습니다 		

최근 주요 컨설팅 실적				
기간	수진기업명	분야	주제	비고
2017.10 ~2017.12	(주)다나	마케팅	마케팅전략을 중심으로 한 중장기 사업전략 수립	
2017.10 ~2017.12	(주)신성아이앤씨	조직설계	조직재설계를 중심으로 한 중장기 사업계획 수립	
2017.7.20.~ 2015.11.30	(주)아름다운사람	재무전략	지속성장을 위한 중장기 재무전략 수립	
2015.12.07. ~2016.4.15	(주)대상경금속	재무전략	가입가치 평가를 통한 중장기재무전략 수립	
참여 컨설턴트				
성명	직위	주요컨설팅분야	주요 경력 및 컨설팅 경력	비고
조성규	대표	재무전략, 비즈니스모델 사업개발	경영지도사, 기업.기술가치평가사, 기술신용평가사, 공인중개사 (컨설팅 경력 8년)	
김종철	수석컨설턴트	경영전략 사업계획서 작성 사업개발	경영지도사, 컨설팅학 석사 (컨설팅 경력 9년5개월)	
이용수	수석컨설턴트	경영전략 인사노무 사업계획서작성	기업회생관리인 (컨설팅 경력 9년)	

기관명	사회적협동조합 새바람	설립연도	2016년
연락처	02) 775 3352 010) 9006 73100	대표자명	강 대 성
주 소	용산구 한강대로372 C동 201호(동자동, 센트레빌 아스테리움)		
컨설팅 가능 기업	(예비)사회적기업 / (사회적)협동조합 / 마을기업 / 자활기업 / 창업지원		
컨설팅 전문 분야	전문분야 1		전문분야 2
	홍보/마케팅/영업전략		유통/판로
연 혁	*창업 교육, 소셜벤처 및 Startup 회사 지원 *사업기획,경영전략,경영관리(회계, 인사 및 노무, 자금조달), 마케팅&홍보 * 2017.11 : 강진군 사회적경제 찾아가는 아카데미 운영 * 2017.11~12 : 서울시 사회적경제 대상별 맞춤교육 툴킷&교육 아카데미 * 2017.07 : 사회적기업 맞춤화아카데미 운영 * 2017.07 : 협동조합 맞춤화아카데미 운영 * 2017.03~ 5 : 안양시 사회적경제 창업교육 운영 * 2016.11~12 : 사회적과 인센티브 경영역량개선컨설팅(SK행복나눔재단) * 2016. 11 : 사회적협동조합 SE바람 사업자등록 * 2016. 10 : 사회적협동조합 설립인가 * 2016. 06 : 사회적협동조합 SE바람 창립 총회		
소개글	 <p>Social Mission</p> <p>① 사회적경제 활성화 사회적경제기업 역량강화 사회적경제기업 자원연계</p> <p>② 소셜벤처 육성 소셜벤처 발굴 및 육성 소셜벤처 성장 액셀러레이터</p> <p>③ 은퇴자 일자리 창출 은퇴자 대상 교육 은퇴자 대상 강사, 컨설턴트 육성</p> <p>Value Chain Process 수행을 위한 지역 내 취약계층 일자리 창출 : Senior인력</p> <p>추구 가치</p> <p>은퇴자 ↔ SE바람 ↔ 사회적경제</p> <p>은퇴자 교육 → 은퇴자 강사 육성 → 다양한 교육개발 → 잠재수요 창출 사회적경제 자원연계 → 사회적경제 역량강화</p> <p>Created Value의 선순환</p> <p>“교육 및 컨설팅사업 전개 및 확산 -> Market Size 확대”</p> <p>사회적경제기업의 다양한 분야 교육 및 컨설팅을 통한 사회적가치 극대화로 사회적경제활성화 및 소셜벤처육성 및 은퇴자 일자리 창출에 기여하고자 함</p>		

최근 주요 컨설팅 실적				
기간	수진기업명	분야	주제	비고
2016.11-16.12	사회적기업 (주) 파머스페이스, 보듬, 동신이향	컨설팅	사회적기업 경영역량개선 컨설팅	SK행복 나눔재단
2017.03-17.05	안양시사회적경제예비창업자	교육	안양시사회적경제 창업교육 /멘토링	안양시
2017.07	사회적경제기업	교육	협동조합맞춤형아카데미 자원연계	
2017.07	사회적경제기업	교육	사회적경제기업맞춤형 아카데미	
2017.11-17.12	사회적경제기업	교육	사회적경제 대상별 맞춤교육 톨킷 및 교육 아카데미	서울시
2017.11	해들넥애, 산다움 강진 관광두레외	컨설팅	사업전략 컨설팅	SE바람
참여 컨설턴트				
성명	직위	주요컨설팅분야	주요 경력 및 컨설팅 경력	비고
임기호	연구위원	경영전략, 인력개발, 창업컨설팅	*신나는조합 전문위원,(주)상상우리 멘토, (주)삼성화장품/(주)에렉스/STS 커뮤니케이션 CEO,삼성(생명,경제연,그룹 비서실) 상무 *사회적경제기업맞춤형 아카데미&경영 컨설팅외 12년이상	
조상훈	연구위원	세무회계, 재무관리, 경영기획/전략, 창업컨설팅	*SE바람 교육&컨설팅, 관리&운영 총괄 상근이사 *SK airgas상무(CFO,경영지원본부장,사업기획장) *SKC재무&사장실, 투자사관리, SKC Europe(독일) 재무,인사,구매 *사회적경제기업맞춤형 아카데미&경영컨설팅외 12년이상	
김동권	연구위원	자금조달, 경영관리, 창업컨설팅	*한국사회적기업진흥원 전문위원 겸 자문위원 *사람과세상 전문위원 *상상우리 전문위원&멘토, 한국세일즈협회 부회장, 한국시티은행 지점장 *사회적경제기업맞춤형 아카데미&경영 컨설팅외 12년이상	
김석경	이사	경영전략, 온라인마케팅, 영업전략, 창업컨설팅	*SE바람 교육&컨설팅, SE임파워 사회적기업 창업 컨설팅/멘토링, 고용노동부 인증 사회적기업 행복 ICT 창업 및 경영(7년) *사회적경제기업 창업전문가 과정 강의/교육 및 컨설팅 3년 이상	

기관명	한국경영시스템즈(주)	설립연도	2014년
연락처	02-6335-0261	대표자명	박 형 철
주 소	서울시 서초구 논현로1길 23 402호(양재동, 파빌리온)		
컨설팅 가능 기업	(예비)사회적기업 / (사회적)협동조합 / 마을기업 / 자활기업 / 창업지원		
컨설팅 전문 분야	전문분야 1		전문분야 2
	홍보/마케팅/영업전략		R&D사업화기획
	마케팅/경영전략/R&D사업화기획		
연 혁	<p>(2014년) ㈜메디비앙, 컨설팅사 설립, 4개 중소기업(기관) 컨설팅 수행</p> <p>(2015년) 중소기업청 컨설팅기관 등록, 10개 중소기업(기관) 컨설팅 수행</p> <p>(2016년) 중소기업상담회사 등록 (제2016-545호)</p> <p>사회적기업컨설팅기관 등록</p> <p>컨설팅우수사례상 수상(소상공인시장진흥공단)</p> <p>(2017년) 중소기업청 컨설팅기관 등록</p> <p>컨설팅우수사례상 2년 연속수상(소상공인시장진흥공단)</p> <p>중소기업상담회사 연장등록</p> <p>(2018년) 한국경영시스템즈(주)로 상호변경</p>		
소개글	<p>치열한 시장경쟁, 환경변화와 고객다양성, 4차 산업혁명 등 급변하는 환경 속에서 기업의 대응은 쉽지 않습니다. 기업의 경쟁력을 강화하고, 변화와 혁신으로 갈 수 있도록 한국경영시스템즈(주)가 컨설팅 솔루션을 제공합니다.</p> <div style="border: 1px solid green; padding: 10px; text-align: center; margin: 10px 0;"> <p>한국경영시스템즈(주)가 [시장조사], [경영진단]을 통해 기업과 환경에 맞는 [경영전략, 마케팅전략]을 도출하고, [교육]과 [경영시스템화]를 통한 내재화를 통해 성공DNA를 기업에 구축합니다!</p> </div> <p>1. 한국경영시스템즈(주)의 주요 컨설팅 부문 시장조사 및 환경분석, 경영전략, 마케팅전략, R&D사업화기획, 교육(HRD), 경영시스템구축 등 진단 분석에서 전략과 실행에 이르기까지 체계적인 컨설팅 솔루션을 제공합니다.</p> <p>2. 컨설팅 프레임워크 진단과 전략수립, 교육과 경영시스템 구축을 통한 기업내 혁신DNA 내재화로 구성된 컨설팅 프레임워크를 가지고 있습니다.</p> <p>3. 컨설팅 실행방법론 축적된 경험과 역량을 바탕으로 컨설팅수행방법론(KMS5)을 정립한바, 이를 통해 효율적으로 컨설팅을 실행하고 그 효과를 극대화시킵니다.</p>		

		2단계 Strategy 전략/기획	3단계 HRD 교육(내재화)	4단계 경영시스템 시스템화	5단계 Feedback 피드백/개선
최근 주요 컨설팅 실적					
기간	수진기업명	분야	주제		비고
'17.11.29~ 12.23	체어플러스	기술사업화	중소기업기술사업화역량강화사업 (가구/의자)		
'17.06.13~ 10.30	한신플러스 케어	사회적기업 서비스경영	사회적기업 서비스품질, 품질경영 컨설팅 (사회적기업, 심리상담)		
'17.06.13~ 12.12	한국로봇과학 교육협동조합	프랜차이즈 시스템구축	사업모델, 프랜차이즈시스템[가맹본부/가맹점] 구축(협동조합, 교육서비스)		
'17.07.01~ 12.30	(사)숲여울 기후환경넷	마케팅	온라인마케팅(SNS 등) 전략 및 실행 컨설팅 (사단법인, 환경)		
'17.04.25~ 07.13	잔다리마을공 동체농업법인	제조원가분석	경영진단 및 원가분석 컨설팅 (식품 제조)		
참여 컨설턴트					
성명	직위	주요컨설팅분야	주요 경력 및 컨설팅 경력		비고
박형철	대표이사	경영전략, 온라인마케팅, 프랜차이즈	<ul style="list-style-type: none"> ■ '03년~'18년 경영컨설팅(마케팅, R&D사업화) ■ 협동조합, 마을공동체, 사회적기업 컨설팅 ■ 소상공인, 자영업 컨설팅 ■ 컨설팅우수사례상 수상(소상공인공단장상) 		
장호봉	수석 컨설턴트	인사전략, 마케팅	<ul style="list-style-type: none"> ■ '89년~'00년 인사전략 및 기획 ■ '16년~'18년 소상공인컨설팅 ■ NCS기업활용 컨설팅 		
박은영	이사	상품기획, 회계	<ul style="list-style-type: none"> ■ '16년~'17년 에너지전략실천운동 컨설팅 ■ '14년~'18년 NCS컨설팅, 상품기획컨설팅 ■ 에너지진단컨설팅('16~17년) 		
하인태	수석 컨설턴트	교육, 시장조사	<ul style="list-style-type: none"> ■ '16년~'17년 에너지전략실천운동 컨설팅 ■ '14년~'18년 NCS컨설팅, 상품기획컨설팅 		
김현희	수석 컨설턴트	기술사업화, 프랜차이즈	<ul style="list-style-type: none"> ■ '16년~'17년 농수산물유통공사 전문위원 ■ 프랜차이즈컨설팅, 인사조직 컨설팅 ■ 스마트창작터 창업멘토 		

기관명	소셜웹전문가협동조합	설립연도	2015.10.12
연락처	010-2264-6684	대표자명	강진영
주소	서울시 동작구 노량진로 140, 2층 사회적 경제지원센터		
컨설팅 가능 기업	(예비)사회적기업 / (사회적)협동조합 / 마을기업 / 자활기업 / 창업지원		
컨설팅 전문 분야	전문분야 1		전문분야 2
	홍보/마케팅/영업전략		유통/판로
	홍보/마케팅/영업전략/경영전략/기업문화 및 조직혁신		
연혁	<p>2015. 10. 12 청년기업가협동조합 설립</p> <p>2016년 3월 ~ 5월 극단날으는자동차 온라인마케팅</p> <p>2016년 5월 ~ 10월 : 평택강소농 육성사업 이인숙 “뜰안에블루베리” 온라인 마케팅 진행</p> <p>2016년 3월 ~ 5월 : 지역 강소농 공동체 브랜드 “철원향” 마케팅 진행</p> <p>2016년 12월 : 강소농 브랜드 “철원향” 신규멤버를 위한 워크샵 진행</p> <p>2017. 11. 08. 소셜웹전문가협동조합으로 명칭변경</p>		
소개글	<p>본 협동조합은 디지털기술, 오픈 비즈니스, 온라인상의 협업환경 구축 및 O2O커뮤니티 활동을 통하여 소셜에서의 비즈니스 생태계 구축과 디지털 소통을 통한 세대별(청소년, 청년, 시니어 등) 네트워크 구축, 지속적 디지털경영지원을 통한 소셜에서의 지속가능한 비즈니스 생태계 조성을 목적으로 설립되었습니다.</p> <p>소셜웹을 통해서 지역사회(리더포함)의 온라인 환경을 개선하고 지원하기 위한 전문적이고 현장적인 활동을 매년 자체적으로 꾸준히 진행하고 있으며, 외부 수탁연구과제에도 참여하고 있습니다. 또한 관련분야에서 활동하</p>		

고 있는 사회운동단체(기관)들과 연계하여 각종 사안에 대해서도 정책적으로 교육 및 컨설팅을 지원하고 있습니다.

최근 주요 컨설팅 실적

기간	수진기업명	분야	주제	비고
2015.5	뜰안에 블루베리	홍보/마케팅/영업전략	평택강소농 육성사업 이인숙 “뜰안에블루베리” 온라인 마케팅 진행	
2015.10.1. ~ 2016.10.30	극단 날으는자동차	홍보/마케팅/영업전략	“2015년서울시사회적책임조달박람회” 의 SNS 홍보	
2016.3.2 ~ 2016.5.30	세종농장 및 철원코스메틱영농조합법인	홍보/마케팅/영업전략	화장품, 철원향 등 신규사업 SNS마케팅 지원	
2016.7.1. ~ 2016.11.30	산림청 (예비) 사회적기업 경영컨설팅 및 창업 컨설팅	경영전략	사회적기업 마케팅 영업 및 판로개척 등과 같은 경영 컨설팅	
2016.12.	세종농장 및 철원코스메틱영농조합법인	디자인/브랜드관리	강소농 브랜드 “철원향”	

참여 컨설턴트

성명	직위	주요컨설팅분야	주요 경력 및 컨설팅 경력	비고
유영진	기술이사	홍보/마케팅/영업전략	경력 15년 서울시 챌린지1000 프로젝트 창업코칭 외 8개 기관 컨설팅 진행	

기관명	(주)디자인나무	설립연도	2011.09.09.
연락처	010.8004.8957	대표자명	김희숙
주 소	경기도 안양시 동안구 별말로 126, 평촌 오비스타워 520호		
컨설팅 가능 기업	(예비)사회적기업 / (사회적)협동조합 / 마을기업 / 자활기업 / 창업지원		
컨설팅 전문 분야	전문분야 1		전문분야 2
	디자인 / 브랜드개발		홍보/마케팅/영업전략
	CI·BI개발/브랜드스토리 / 홍보마케팅		
연 혁	<p>2005.10.05. 디자인나무 설립</p> <p>2010.02 대한적십자사 경기도지사 표창</p> <p>2011.09.09. (주)디자인나무 법인전환</p> <p>2012.05.24. 한국디자인진흥원 디자인전문회사 지정</p> <p>2012.06.26. 한국여성경제인협회 여성기업 지정</p> <p>2012.12.14. 고용노동부 사회적기업 인증(제2012-102호)</p> <p>2013.11 안양시장 표창(안양시청소년통합지원체계활성화 선도)</p> <p>2013.01 서울과학종합대학원 제2기 K-Design 최고경영자 과정 수료(한국디자인진흥원)</p> <p>2014.02.20. 제 1회 페어박스 그림동화 공모전 개최 및 시상</p> <p>2014.08.15. 페어박스앱 론칭 및 전자그림동화 35권 발간</p> <p>2015.02.15. 제 2회 페어박스 그림동화 공모전 개최 및 시상</p> <p>2015.01. ~ 안양시 마라의 샘 운영위원</p> <p>2016.12.21. 페어박스 앱 전자그림동화 75권 발간</p> <p>2016.11 국회부의장 심재철 제16-210호 표창장</p> <p>2016.01.~2016.12. (사)마을과사회적경제 사회적기업가 청년문화예술 전문멘토</p> <p>2016.07.24. ~2018.12.31. (재)경기테크노파크 경영지원 및 기업지원사업을 위한 전문 인력</p> <p>2017.01 ~ (사)안양사회적기업협의회 부회장</p> <p>2017.01 ~ (사)안양시여성기업인협회 부회장</p> <p>2017.12.19. 경기지방중소벤처기업청장 표창장</p> <p>2018.01.05 안양시장 표창(사회적경제 활성화 선도)</p>		
소개글	<p>사회적기업 (주)디자인나무는 소비자의 패턴과 트렌드 등의 시장조사를 통한 분석과 마케팅전략으로 기업의 가치를 높이는 데에 가장 효과적인 브랜드관리를 운영하고 있습니다. 사회적기업으로서 친환경문화조성과 공공질서확립, 공정출판문화조성의</p>		

사회적 목적 실현을 위하여 근로자의 안정된 일자리를 제공, 국민 모두의 삶의 질을 향상시키고 모두가 행복한 사회를 만들도록 적극 노력하고 있습니다.

최근 주요 컨설팅 실적

기간	수진기업명	분야	주제	비고
17.11.07 ~ 17.11.30	농업회사법인 김포농식품(주)	브랜드 개발	수출대비용 유기농과자류 및 이유식제품 디자인 리뉴얼	
17.09.21 ~ 17.10.18	토크라이브러리	마케팅 /영업전략	소셜미션과 사업모델, 홍보·마케팅을 통한 매출증진 및 판로개척 방안 모색	
16.10.01 ~ 16.10.31	별품꽃(주)	브랜드 개발	별품꽃 CI 개발	
16.07.04 ~16.07.05	(주)씨앤피월드	기업문화 및 조직혁신기업 문화 및 조직혁신	경영역량강화 및 매출향상전략 수립	
15.11.25	마리에뜨(주)	CI, BI 개발	브랜드 개발 및 활성화 방안 컨설팅	

참여 컨설턴트

성명	직위	주요컨설팅 분야	주요 경력 및 컨설팅 경력	비고
김희숙	대표	디자인	2005.10.05. ~ 現 : (주)디자인나무 대표	

기관명	온유비즈협동조합	설립연도	2014년
연락처	02-707-0911	대표자명	박근창
주 소	서울 강동구 성내로6가길 87, 2층(성내동)		
컨설팅 가능 기업	(예비)사회적기업 / (사회적)협동조합 / 마을기업 / 자활기업 / 창업지원		
컨설팅 전문 분야	전문분야 1		전문분야 2
	국내 해외 실전 유통 및 온라인 수출과 마케팅		판로 개척 입점 및 특허 및 인증 과정
컨설팅 전문 분야	유통채널 구축, 국내 및 해외 판로개척 지원 상품 마케팅, 온라인 홍보마케팅 등		
연 혁	2014년 12월 온유비즈 협동조합 설립 2016년 11월 온유비즈 B2B몰 오픈(www.onubiz.com) 2017년 02월 ONU 상표등록(등록 제40-1231461호) 2017년 06월 경희대학교와 함께하는 공동학술대회 개최		
소개글	<p>온유비즈 협동조합은 2014년 12월 출범한 대한민국 대표 유통단체로서 온라인 유통센터 커뮤니티 내에서 활동하던 중소 유통/제조 업체들이 모여 유통제조사간의 판로개척과 상품 공유 및 매출증대를 목적으로 더 나은 유통시장을 만들고자 설립 되었습니다.</p> <p>특히 소속 컨설턴트들은 국내와 해외 유통 및 마케팅을 현재도 사업으로 진행하고 있는 실전 전문가들로 구성이 되어 있어 국내 실전 온라인 판매 마케팅에서부터 오픈마켓, 복지몰, 전문몰, 폐쇄몰, 종합몰 등등 온라인 판매 영역 전 분야에 대한 실전 입점과 판매가 가능하도록 컨설팅을 진행합니다.</p> <p>또한 해외 온라인 마켓 이베이, 아마존 등등에 대한 실전 컨설팅도 가능하여 온라인 수출 역량도 컨설팅이 가능합니다.</p> <p>수진 기업에게 실전 온라인 마케팅과 다양한 실전 판로를 개척하여, 입점 판매와 더불어 업무 역량 강화를 통해 중장기적 기업 가치를 높이도록 하겠습니다. 추가적으로 수진 기업의 현실적인 국내 해외 유통 역량 강화를 통한 매출 증가를 목표로 실전 컨설팅을 진행하겠습니다.</p>		

최근 주요 컨설팅 실적				
기간	수진기업명	분야	주제	비고
17.11.29~17.11.30	경기도 내 사회적기업	실전 마케팅	홍보마케팅 전략 워크숍-콘텐츠를 200% 활용한 마케팅 기법	
17.12.22	강원도 내 사회적기업	판로개척, 마케팅	평창동계올림픽 사회적경제 참여프로젝트-사회적경제 우수상품 역량강화 워크숍	
17.11.29	경기도 내 사회적기업	판로개척	2017년 제조업분야 경기도(예비)사회적기업을 위한 민간 판로개척 교육	
17.10.26	유통전문 중간지원기관	판로개척	행복나래 사회적기업 판로개척 교육사업	
17.10.18~17.11.08	전국 사회적기업	해외 판로개척	행복나래 사회적기업 해외 판로개척 교육사업	
참여 컨설턴트				
성명	직위	주요컨설팅분야	주요 경력 및 컨설팅 경력	비고
박근창	이사장	판로개척, 실전마케팅	주관기관 SBA서울산업진흥원 및 사회적기업 등 국내 유통시장 분석 및 판로개척 컨설팅	
최일식	이사	해외판로개척, 실전마케팅	주관기관 SBA서울산업진흥원 및 사회적기업 등 전자상거래 온라인 해외 판매 무역 컨설팅	
이기영	이사	국내외 온라인판매컨설팅	주관기관 SBA서울산업진흥원 및 사회적기업 등 온라인창업, 국내외 온라인판매	
김찬식	이사	노무, 경영전략	주관기관 신용보증기금, 중소기업청 등 신규 유통망 및 마케팅 사업전략 수립	
김동운	이사	지식재산권	중기청 비즈니스 지원단 (2015) 조달청 우수제품 평가위원 (2015) 중기청 소상공인 컨설턴트 (2015) 발명진흥회 직무발명보상제도 컨설턴트 (2015~) 특허지원센터(i-PAC) 전문위원 (2015) 경기테크노파크 전문위원 (2015) 중소기업중앙회 경영지원단 자문위원 (2016)	

기관명	(사)케이에스콘컨설팅지원단	설립연도	2017. 08월
연락처	070-8957-4606	대표자명	박남규
주 소	서울 종로구 창경궁로 254		
컨설팅 가능 기업	(예비)사회적기업 / (사회적)협동조합 / 창업지원		
컨설팅 전문 분야	전문분야 1		전문분야 2
	창업컨설팅		기초컨설팅
컨설팅 전문 분야	경영/HR/재무전략, 사업계획/성과평가, 홍보/브랜드/마케팅/영업/유통/전략, 기술사업화/생산성/공정/원가관리		
연 혁	<ul style="list-style-type: none"> - 2017. 02월: 사단법인 발기인 총회 - 2017. 04월: 중소기업청 사단법인설립 신청 - 2017. 07월: 중소벤처기업부 설립허가 - 2017. 08월: (사)케이에스콘컨설팅지원단 설립 - 2017. 09월: MRC R&D기획 지원 컨설팅 - 2017. 10월: ㈜쇼엑세스, 중소IT기업 경영상담 - 2018. 02월: 사회적기업진흥공단 제안 - 2018. 05월: 사회적경제 포럼 발족 - 2018. 06월: 기술사업화 포럼 발족 - 2018. 07월: 한국기상산업기술원 날씨경영정보화시스템 구축 지원사업 - 2018. 08월: 중소기업기술정보진흥원 입찰 - 2018. 09월: 성북청년창업아카데미 프로젝트 - 2018. 10월: 한국사회적기업진흥원 공공조달 상품등록 컨설팅 참여 - 2018. 10월: 광주대학교 산학협력단 기술사업화 계획사업 - 2018. 11월: 경영기술지도사회 ICMCI 인증 용역사업 		
소개글	<p>1) (사)케이에스콘컨설팅지원단은 2014년 9월 발족, 한성대 컨설팅지원단으로 활동을 시작하였고, 2017년 8월, 중소벤처기업부 산하 컨설팅 전문의 비영리 사단법인으로 설립되었으며, “살아있는 컨설팅, 살리는 컨설팅”을 모토로 혁신 지원을 통한 중소기업의 존속가치를 극대, 컨설팅 산업의 균형 발전을 추구함.</p> <ul style="list-style-type: none"> - 지식서비스 컨설팅 자산가치를 제고, 컨설팅 데이터를 구축 및 솔루션 개발, 컨설팅 비즈니스 공유 플랫폼을 구축하는 비전을 구축하고자 함. - 그 실천차원으로 중소기업 컨설팅 전문가를 양성 및 지원하고, 공익적 목적의 컨설팅을 수행 및 방법론을 개발하며, 정부 컨설팅 및 관련 용역 사업, 중소기업 대상 무료 경영진단 사업 및 전문 컨설팅 용역 사업을 수행해 옴. (사례: 2017년 마이크로의료로봇협회 회원사의 4차 산업 기술 R&D기획 컨설팅 지원사업, 미래부 강소기업 수출지원 컨설팅 사업 등) <p>2) 국내 최고의 컨설팅 인력 Pool, 한성대학교 지식서비스&컨설팅대학원에서 10년간 600명 이상 배출한 국내외 전체 산업 분야를 망라한 전현직 컨설팅 석박사 인력과 전문 교수진을 회원으로 보유하는 인적 인프라를 최대 활용.</p> <ul style="list-style-type: none"> - 한성대학교 지식서비스&컨설팅대학원은 지식서비스&컨설팅 교육프로그램 및 연구원의 통합개념으로 2008년 7월 중소벤처기업부의 지원을 받아 설립되었 		

	<p>으며, 현재 서울지역의 유일한 정부지원 컨설팅전문 교육기관으로 교육과 프로젝트 실무가 연계된 이상적인 형태로서, 현장 맞춤형 컨설턴트 양성 및 배출하고 있음.</p> <ul style="list-style-type: none"> - 국내외 컨설팅 Firm에서 활동 중인 이사급 이상의 컨설턴트와 Global Consulting Firm 출신이 운영하는 중소Consulting Firm, 연구소, 공공기관으로 구성된 우수한 교수진을 보유하고 있음. <p>3) 한성대학교 컨설팅 전문 교수진과 컨설팅 전문화 교육으로 양성된 석박사 인력으로 이루어진 저희 컨설팅지원단의 인적 인프라 역량은 금번 경기도 사회적경제 기업 성장지원 컨설팅기관으로써 가장 부합합니다.</p> <ul style="list-style-type: none"> - 저희 컨설팅 지원단은 한성대학교 컨설팅대학원, 지식서비스&컨설팅연구원과 함께 3개의 통합 그룹으로 융합 편성되어 있으며, 컨설팅 학문과 컨설팅 연구를 거쳐 컨설팅 실무까지 이론과 연구, 그리고 실무까지 3박자를 완비한 준비되고 신뢰성 있는 컨설팅 그룹이라고 자부합니다. - 국내외 우수 컨설팅 Firm과 금융, 중소기업지원기관, 대기업, 법률/행정, 특허/지적재산권서비스, 수출지원, 프랜차이즈, 교육, 보험/부동산, 기업회생/승계, 시스템/IT, 노무 등 4차산업 및 융합 분야의 우수한 실무 및 컨설팅 경험을 구비한 인적 인프라 역량을 보유하고 있습니다.
--	--

최근 주요 컨설팅 실적

기간	수진기업명	분야	주제	비고
2018.10 ~ 2018.10	(유)타밀외 6개사	공공조달 컨설팅	사회적기업의 판로확대를 위한 공공조달 컨설팅	
2018.03 ~ 2018.12	한영씨앤틱외 7개사	경영진단 컨설팅	중소기업 경영진단 컨설팅	
2017.08 ~ 2018.01	미소에프앤비 외 10개사	경영진단 컨설팅	중소기업 경영진단 컨설팅	
2017.11 ~ 2018.03	강소기업 167개사	수출지원 컨설팅	미래부 강소기업 글로벌 진출 지원사업	
2017.09 ~ 2017.10	유팩스매드외 9개사	R&D기획 컨설팅	마이크로의료로봇센터 R&D기획 컨설팅 지원	





참여 컨설턴트

성명	직위	주요컨설팅분야	주요 경력 및 컨설팅 경력	비고
성기욱	이사	경영전략,사업계획, 마케팅,기술사업화	<ul style="list-style-type: none"> - 청록경영연구소 대표 (경영컨설팅) - SK엠앤서비스 전무 (경영전략/마케팅) - SK네트웍스 과장 (수출/사업계획) 	
유항무	이사	경영전략,마케팅, IT/기술	<ul style="list-style-type: none"> - 흥국생명 팀장 (IT기획, 개발) - 티시스 팀장 (경영기획, 관리, 인사) 	

이상조	이사	경영전략,생산/ 공정,기술/IT	<ul style="list-style-type: none"> - 비앤아이경영연구소 대표 (컨설팅) - 포스크인재창조원 수석컨설턴트 (생산/현장) - 키포유엔키월드 수석컨설턴트 (경영/생산) 	
이정일	이사	경영전략,재무. 기술평가	<ul style="list-style-type: none"> - 티에스경영컨설팅 대표 (컨설팅) - 외환은행 부장 (증권, 자금, 전산개발) 	
홍영구	이사	경영전략,사업계획, 마케팅	<ul style="list-style-type: none"> - 아프로파트너스 이사 (컨설팅) - 삼성 에버랜드 차장 (운영, 마케팅, 광고) - 삼성자동차 과장 (현장운영 컨설팅) 	

기관명	재단법인 한국사회투자	설립연도	2012.12.06
연락처	02-2278-8399	대표자명	이장규
주 소	서울시 은평구 통일로684 혁신파크 상상청 310호,311호		
컨설팅 가능 기업	(예비)사회적기업 / (사회적)협동조합 / 마을기업 / 자활기업 / 창업지원		
컨설팅 전문 분야	전문분야 1		전문분야 2
	해외수출 (글로벌 사업진출 및 판로개척)		투자유치 (임팩트 투자)
	사업개발, 투자유치, 해외수출, 경영전략, 판로개척, 마케팅, 비즈니스 모델		
연 혁	<p>2018</p> <ul style="list-style-type: none"> • 국제개발협력을 위한 임팩트금융 아카데미 교육 실시 • DAK Award 인도네시아 혁신 창업공간 조성 및 운영 사업 사전 현지조사 수행 • KOICA 시민사회협력사업 인도네시아 사회문제해결 혁신창업지원체계 강화사업 선정 • 한국사회적기업진흥원 사회적기업 글로벌 진출 및 판로개척 컨설팅 수행 (2건) • 제주사회적경제지원센터 제주 사회적경제기업 재무전략 컨설팅 수행 <p>2017</p> <ul style="list-style-type: none"> • 서울시 사회주택종합지원센터 위탁 운영 • 창동 유통 매장 운영전략 계획 연구조사 • 서울시 빈집고치기 사업 지원 (한국지역난방공사) • JDC 제주사회적경제조직 지원 사업 수행 • 교보생명 사회혁신조직 지원 사업 수행 • 제주사회적경제지원센터 제주 사회적경제기업 경영컨설팅 수행 <p>2016</p> <ul style="list-style-type: none"> • 서울시 사회주택종합지원센터 수행기관 선정 • 사회적경제 활성화 연구지원 • 사회투자기금 성과분석 및 임팩트 리포트 발간 <p>2015</p> <ul style="list-style-type: none"> • 서울시 사회투자기금 관리·운영사무협약 체결 • 사회적금융연구원 및 발사회적금융네트워크(Social Finance Network) 발족 • 개발협력연대(DAK) 참여 • 사회적금융 활성화 심포지엄 주최 <p>2014</p> <ul style="list-style-type: none"> • 서울시 SIB 사업추진을 위한 양해각서(MOU) 체결 • 한일사회적금융 심포지엄 개최 • 사회적기업월드포럼(SEWF) 및 국제사회적경제포럼(GSEF) 참여 <p>2013</p>		

	<ul style="list-style-type: none"> • 서울시 사회복지공동모금회와 업무협약 체결 • 우리은행과 사회적기업 지원을 위한 업무협약 체결 • 사회적가치평가네트워크 SIEN 발족 • 사회투자기금 성과분석 • 소셜이노베이션 글로벌심포지엄 주최 <p>2012</p> <ul style="list-style-type: none"> • 재단법인 한국사회투자 설립 • 사회투자기금 관리·운용사무 수행기관 선정
--	---

<p>소개글</p>	<p>재단법인 한국사회투자는 설립 이후 아시아 최대 규모(약 550억원)의 임팩트금융 수행 실적을 갖추고 있는 국내 대표적인 임팩트투자 및 컨설팅 기관으로 다양한 형태의 금융 (프로젝트투자, 융자, 메자닌, 투자 등) 서비스와 함께 경영컨설팅을 제공하는 비영리 기관입니다.</p> <p>주요 사업</p> <div style="display: flex; flex-wrap: wrap;"> <div style="width: 50%; border: 1px solid gray; border-radius: 10px; padding: 10px; margin-bottom: 10px;"> <div style="text-align: center;">  <p>CSR 전략 및 기업 협력</p> </div> <ul style="list-style-type: none"> • 임팩트금융 CSR 전략 컨설팅 • 소셜벤처 지원 CSR 전략 컨설팅 • 기업-정부-NGO 협력 컨설팅 </div> <div style="width: 50%; border: 1px solid gray; border-radius: 10px; padding: 10px; margin-bottom: 10px;"> <div style="text-align: center;">  <p>글로벌 사업 개발</p> </div> <ul style="list-style-type: none"> • 글로벌 비즈니스 임팩트 창출 모델 구축 • 글로벌 CSR/CSV 사업의 혁신모델 제안 • 글로벌 임팩트 창출 기업 투자/융자/지원 </div> <div style="width: 50%; border: 1px solid gray; border-radius: 10px; padding: 10px;"> <div style="text-align: center;">  <p>임팩트금융/ 비즈니스 컨설팅</p> </div> <ul style="list-style-type: none"> • 국내외 임팩트기업 투자/융자 • 국내외 소셜 프로젝트 임팩트투자/융자 • 임팩트기업 및 사회적경제조직 비즈니스 컨설팅 </div> <div style="width: 50%; border: 1px solid gray; border-radius: 10px; padding: 10px;"> <div style="text-align: center;">  <p>연구/평가/교육</p> </div> <ul style="list-style-type: none"> • 사회적경제 및 사회적금융 관련 연구 및 교육 • 사회적기업의 신용평가 및 사회적가치 평가 • 사회적경제 정책 개발 및 제도 지원 </div> </div> <ul style="list-style-type: none"> ○ 사회혁신기업 현황조사 및 경영컨설팅 실시 <ul style="list-style-type: none"> - 사회혁신기업 경영환경 조사 및 니즈 분석 - 경영컨설팅 방향 정립 및 컨설팅 실시 ○ 사회혁신기업 글로벌 진출 지원 <ul style="list-style-type: none"> - 개발도상국 사회문제 해결 희망하는 사회혁신기업 글로벌 진출전략 수립 및 판로개척 컨설팅 수행 ○ 혁신기금 개발 및 운영 <ul style="list-style-type: none"> - 혁신기업 성장 위한 무상보조/융자/투자 기금 개발 및 자금 지원 - 사후관리 및 성과관리 통해 지원대상기업 성장 지원 (투입 자금은 회수 통해 사회적경제 활성화 위한 선순환 자금으로 조성) ○ 사회적경제 및 임팩트금융 연구, 평가 및 교육 실시 <ul style="list-style-type: none"> - 사회적경제 및 임팩트금융 대국민 인식 제고 및 저변 확대 위한 연구, 평가 분석 및 교육 실시
------------	---

최근 주요 컨설팅 실적				
기간	수진기업명	분야	주제	비고
2018.09.14. ~ 2018.11.22	(주)정성기업	사업개발 (수익성분석)	재무전략 컨설팅	
2018.08.13. ~ 2018.08.31	제주특별자치 도 사회적경제	사업개발 (수익성분석)	제주사회적경제지원센터 금융사업 수행을 위한 컨설팅	

	지원센터			
2018.08.01. ~ 2018.11.09	(주)리움	해외수출	인도네시아 글로벌 유통채널 진출 및 판로개척 컨설팅	
2018.07.25. ~ 2018.11.09	흠살림푸드(주)	해외수출	유기농사업 글로벌(베트남) 사업진출 및 판로개척 전략컨설팅	
2017.08.01. ~ 2017.12.29	(주)제주생태관 광	경영전략, 비즈니스 모델	경영컨설팅	
2017.5 ~ 2018.12	(주)에너지팜	비즈니스 모델, 해외수출	가정용 태양광 발전기 캄보디아 글로벌 시장 진출 비즈니스 전략 및 판로개척	
2017.12 ~ 2018.11	(주)바이맘	경영전략, 비즈니스 모델	비즈니스 전략	
2017.12 ~ 2018.11	극단 파도소리	경영전략, 비즈니스 모델	비즈니스 전략	
2017.03.29. ~ 2017.04.28	서울시 사회적경제 지원센터	사업개발	창동전시판매장 운영계획 기획 및 수립	
참여 컨설턴트				
성명	직위	주요컨설팅분야	주요 경력 및 컨설팅 경력	비고
이종익	대표	사업개발 투자유치 해외수출	<ul style="list-style-type: none"> 딜로이트 안진회계법인 상무 (컨설팅 수행), P&G 부장(정보시스템 구축운영), 유니레버코리아 차장 (재경, 정보시스템) (주)정성기업, (주)제주생태관광, (주)리움, 흠살림푸드 (주), (주)에너지팜, (주)바이맘, 극단파도소리 등 컨설팅 수행 	
이순열	본부장	해외수출 경영전략 비즈니스모델	<ul style="list-style-type: none"> (사)글로벌발전연구원 ReDI 팀장 (국제개발협력 프로젝트 및 컨설팅 수행), ILO 컨설턴트 (아프리카 아동노동 프로그램 수행 및 정책컨설팅 수행) (주)정성기업, (주)제주생태관광, (주)리움, 흠살림푸드 (주), (주)에너지팜, (주)바이맘, 극단파도소리 등 컨설팅 수행 	
금민정	매니저	해외수출 비즈니스모델 경영전략	<ul style="list-style-type: none"> 서울시사회적경제지원센터 매니저 (사회적경제기업 발굴 및 성장 지원) (주)리움, (주)정성기업 컨설팅 수행 	
김민서	어시스턴트 매니저	사업개발 경영전략 해외수출	<ul style="list-style-type: none"> 농촌진흥청 국제협력요원 (아프리카 농업분야 사회적가치 창출사업 지원) (주)제주생태관광, 흠살림푸드(주) 컨설팅 수행 	

기관명	(주)기업혁신센터	설립연도	2008. 02. 25.
연락처	02-6093-4949	대표자명	유재권
주 소	서울시 영등포구 국제금융로8길 34, 706호(여의도동, 오륜빌딩)		
컨설팅 가능 기업	(예비)사회적기업 / (사회적)협동조합 / 마을기업 / 자활기업 / 창업지원		
컨설팅 전문 분야	전문분야 1		전문분야 2
	비즈니스 모델		투자유치, 해외수출
컨설팅 전문 분야	TPS/TPM/TQM/인사노무/인재육성/오퍼레이션/정보시스템 구축/스마트팩토리 연구개발/기술사업화/경영사업계획/경영전략/사업전략/사업개발/CS영업/국제 인증지도 수출(확대)지원/해외마케팅/해외바이어발굴/생산관리/SCM/환경기반구축 /기업진단/사회적기업컨설팅		
연 혁	2008. 02 (주)기업혁신센터 설립 2008. 03 중소기업컨설팅 수행기관 등록(중소벤처기업부) 2016. 07 스마트공장지원체제 발족 2017. 02 하이브랜딩기업 지정(서울특별시) 2017. 07 중소기업상담회사 등록(중소벤처기업부) 2017. 12 기업진단기관등록(한국경영기술지도사회) 2018. 03 수출확대지원컨설팅기관 선정(한국농수산물유통공사) 2018. 08 수출바우처수행기관 선정(KOTRA, 중소기업진흥공단) 2018. 08 중소기업스마트화역량강화사업 컨설팅기관선정 2018. 09 대중소상생형 스마트공장 구축지원사업 수행기관 선정		
소개글	<p>저희 회사는 2008년2월에 설립되어 기업의 발전이 국가 발전의 근간임을 인지하고, 기업 발전을 위해 기술 및 경영컨설팅, 기업진단, 해외연수 등을 통하여 기업의 경영전략, 생산혁신, 품질혁신, R&D, 수출지원, 인증 시스템 등에 대한 기업이 안고 있는 다양한 과제해결을 위한 컨설팅을 지원하고 있습니다. 기업의 목표이익달성과 인재양성에 기여함으로써 부가가치 향상을 위한 지식경영의 산실을 실천하여 국가 경쟁력에 일익을 담당하고 있다는 자부심으로 임하고 있습니다. 또한, 글로벌화의 일환으로 글로벌 CEO 경영연구회와 교류를 통해 중소기업이 한 단계 업그레이드 될 수 있도록 비즈니스교류 및 수출입 사업연계지원을 수행하고 있습니다.</p> <p>피터 드러커의 경영의 실체에서 “기업의 목적은 고객을 창출하는 것이다, 기업의 유일한 이윤 센터는 고객이다. 기업은 오직 두 가지 마케팅과 혁신 기능만 있으면 된다. 혁신만이 이익을 창출하고 다른 것은 비용을 발생시킬 뿐이다”라는 말과 같이 (주)기업혁신센터는 앞으로 모든 사회적 기업이 (주)기업혁신센터의 고객이라 생각하고 사회적 기업의 고객 창출을 위하여 최선의 정보력, 최고의 지</p>		

식력, 최선의 인격력을 갖고 (주)기업혁신센터의 전문위원은 지속적 노력을 하도록 하겠습니다. 지금까지 보내주신 애정과 성원에 감사드리며 앞으로도 모든 사회적 기업이 원하는 최고의 가치를 가질 수 있도록 진정한 컨설팅 회사로 거듭날 것을 약속합니다.

최근 주요 컨설팅 실적

기간	수진기업명	분야	주제	비고
016-06-02 ~ 2017-01-11	(주)조인탑	중소기업컨설팅 지원사업 기술컨설팅	원가절감 추진과 관리체계 구축	
2017-08-30 ~ 2017-10-31	월드틀외3개사	기술사업화 역량강화 사업	사업화기획코칭TB SORTER를 활용한 자동 구분기 기술 사업화의 마케팅 전략수립	
2017-09-12 ~ 2017-11-20	(주)내츄럴코리아	무역조정상담지 원사업(FTA)	성장전략의 수립 및 내부핵심역량강화	
2018-04-06 ~ 2018-10-31	(주)한라종합식품	2018년도 수출확대지원 심층컨설팅 지원사업	aT수출확대지원컨설팅 "해외 신규업체 발굴 및 품질향상을 위한 현장개선"	
2018-10-18 ~ 2018-12-17	(주)대성포장산업	스마트화역량강 화사업	생산현장 정보시스템 (MES-ERP)진단을 통 한 이행전략 수립 과 Quick-Win 과제 해결방안 도출 및 지원	

참여 컨설턴트

성명	직위	주요컨설팅분야	주요 경력 및 컨설팅 경력	비고
유재권	대표이사	사업개발, 해외수출	-중소기업진흥공단 기술이사 -기업진단지도,기술개발사업화,수출지원등 (기술사, 공학박사)	
이성웅	본부장	사업개발, 해외수출	-중소기업진흥공단 지도위원 -기업진단지도,기술개발사업화,수출지원등 (경영지도사)	
이병수	수석지도위원	사업개발 창업컨설팅	-LG전자 생산기술부장 -기업진단지도, 창업지원 (컴퓨터공학 박사)	
이병룡	상동	국내외규격인증 비즈니스 모델	-한국품질재단 원장 -(사)사회적책임경영품질원 원장 -국제규격인증위원	
이종현	상동	해외수출 창업컨설팅	-(주)코아비스해외사업총괄전무 -한국델파이(주)해외 제조업 법인장	

기관명	(주)넥서스브레인컨설팅	설립연도	2008년
연락처	031-332-2970	대표자명	조 영 빈
주 소	경기도 여주시 대신면 대신로 850		
컨설팅 가능 기업	(예비)사회적기업 / (사회적)협동조합 / 마을기업 / 자활기업 / 창업지원		
컨설팅 전문 분야	전문분야 1	전문분야 2	
	창업컨설팅	기초컨설팅	
컨설팅 전문 분야	<input type="checkbox"/> 기초컨설팅 : 사회적 경제 기업 기초 컨설팅 전반 분야 <input type="checkbox"/> 창업컨설팅 : 사회적 경제 기업 기초 컨설팅 전반 분야 <input type="checkbox"/> 고도화컨설팅 : 사업개발, 국내외 규격인증		
연 혁	2018년 ~ 2018년 제1회 경기농촌융복합산업 스타트업스쿨 운영 2018년 ~ 청년창업농 교육.컨설팅 지원사업 참여 2017년 ~ 귀농창업컨설팅 지원사업 참여 2016년 ~ 농업경영체 경영컨설팅지원사업참여 : 농림축산식품부 농업경영컨설팅업체인증 2016년 ~ 중소기업 컨설팅 지원사업 참여 : 중소기업청 컨설팅업체 등록 2016년 ~ 6차산업 현장코칭 지원사업참여 2015년 ~ 농식품기업 컨설팅지원사업참여 : 한국농수산물유통공사 컨설팅 업체 등록 2015년 남양주시 슬로라이프 비전 구축 2020 연구 용역 수행 2014년 ~ 농업경영체 마케팅과정설계및강의 2013년 ~ 강소농 경영개선육성사업참여 2013년 산촌생태마을 역량강화 컨설팅 수행 2013년 소셜벤처 창업과정, 사회적기업가 대학과정운영 2010년 중소기업상담회사 등록 (등록번호 : 제2010-412호, 중소기업청) 2008년 (주)넥서스브레인컨설팅 법인설립		
소개글	<input type="checkbox"/> 회사의 미션 및 비전 : 기업과 지역의 자원을 발굴하고가치를 창출함으로써 기업과 지역공동체가 지속 성장할 수 있도록 도움을 줌 - 미션 : 자원을 발굴하고 가치를 높임으로써 기업과 지역공동체의 성공을 돕는다. - 비전 : 대한민국 최고의 커뮤니티 비즈니스 기관이 된다. - 핵심가치 : 신뢰(역량, 배려, 정직), 다양성과 팀웍, 봉사		

	<p>□ 회사의 사업영역</p> <p>: 기업과 지역공동체의 성공을 돕기 위하여 자원발굴, 교육 및 컨설팅 사업수행</p> <ul style="list-style-type: none"> - 컨설팅 : 지역자원사업화/농업경영체 경영 컨설팅/농식품기업 컨설팅 /농업법인, 마을기업 및 생태마을 등 사회적경제 컨설팅/ /중소.벤처기업 컨설팅 - 교육 : 농업경영체 경영개선 교육/농식품기업 역량강화 교육/농업법인, 생태마을, 마을 기업 등 사회적경제 사업역량 강화교육 /중소.벤처기업 역량강화 교육 - 자원발굴 : 지역의 유.무형 자원/6차 산업 사업모델 /스토리텔링
--	---

최근 주요 컨설팅 실적

기간	수진기업명	분야	주제	비고
2012년 ~	농업경영체	경영전반	사업모델 구축, 경영전략 수립, 마케팅	
2015년 ~	협동조합	경영전반	협동조합 설립, 마케팅	
2013년 ~	마을기업 /지역공동체	경영전반	사업자원발굴, 사업모델 구축, 지역역량 강화	
2008년 ~	자영업자	경영전반	판로개척, 영업전략	

참여 컨설턴트

성명	직위	주요컨설팅분야	주요 경력 및 컨설팅 경력	비고
조 영 빈	대표이사	경영전략 비즈니스 모델 사업계획	<ul style="list-style-type: none"> -(주)넥서스브레인컨설팅 대표이사 - 사회적경제 자문위원 - 컨설팅 경력 12년 - 전문자격 : 경영지도사/6차산업전문 위원/농어촌개발컨설턴트/중소기업 유통센터마케팅지원사업평가위원 	
신 용 원	대표 컨설턴트	경영전략 비즈니스 모델 마케팅	<ul style="list-style-type: none"> - (주)넥서스브레인컨설팅 대표컨설턴트 - 컨설팅 경력 7년 - 전문자격 : 6차산업전문위원/농어촌 개발컨설턴트/교류분석상담전문가 	
오 형 종	대표 컨설턴트	사업계획서 사업개발 온/오프라인	<ul style="list-style-type: none"> - (주)넥서스브레인컨설팅 대표컨설턴트 - 컨설팅 경력 15년 	

		마케팅 영업전략 홍보/판로개척		
최 찬 일	수석 컨설턴트	세무회계 재무관리 국내외규격인증	- (주)넥서스브레인컨설팅 수석컨설턴트 - 컨설팅 경력 17년 - 전문자격 : 경영지도사/HACCP 심사원/GAP 심사원	
한 상 훈	수석 컨설턴트	온라인마케팅 영업전략	- (주)넥서스브레인컨설팅 수석컨설턴트 - 컨설팅 경력 13년 - 전문자격 : GAP 심사원	

기관명	(주)라이트디시즌	설립연도	2011년 10월 04일
연락처	02-3775-3807	대표자명	김 병 목
주 소	서울특별시 마포구 마포대로 196, 1315호		
컨설팅 가능 기업	(사회적)협동조합		
컨설팅 전문 분야	전문분야 1	전문분야 2	
	경영전략	투자유치(지속가능보고서)	
컨설팅 전문 분야	성과관리제도 수립 , 전략수립, 인사평가제도 , 조직개발, CDP, 교육체계 수립 , 역량모델링, 온라인/오프라인 마케팅, 매물관리, 투자유치(지속가능보고서)		
연 혁	<ul style="list-style-type: none"> · 2011년 10월 14일 설립 · 2011년 : 한국인터넷진흥원, 대전테크노파크, 서강대학교 등 컨설팅 수행 · 2012년 : 제니스월드, 에너지기술연구원, 엔제니어링공제조합, 한국수력원자력, 등 컨설팅 수행 · 2013년 : 한국항공우주산업, 타이어뱅크 등 컨설팅 수행 · 2014년 : 고려해운, 병무청, 강원랜드, IS동서, 청림연수원, 한국산업단지공단 등 컨설팅 수행 · 2015년 : 경신, 병무청, 한국표준협회, 국민건강보험공단, 해양수산부 등 컨설팅 수행 · 2016년 : 한국장학재단, 한국산업기술진흥원, 한화생명, 대구경북과학기술원, 한국건강가정진흥원 등 컨설팅 수행 · 2017년 : 국방부, 르노삼성자동차, MG새마을금고, 인천광역시, 선박해양플랜트연구소, 중소기업진흥공단, 국가과학기술연구회, 한국에너지기술연구원, 한국무역보험공사, 한국표준과학연구원 등 컨설팅 수행 · 2018년 : 서울보증재단, 국가과학기술연구회, 병무청, 농식품공무원교육원, 대구경북과학기술원, 한국표준과학연구원, 한국조폐공사, 식품의약품 안전평가원, 청림연수원, 고양도시관리공사, 제주국제자유도시개발 센터, 민들레의료복지사회적협동조합 등 컨설팅 수행 		
소개글	RD는 컨설턴트들의 다양한 프로젝트를 통해서 축적한 컨설팅 실적과 노하우 (Know-How)를 가지고 기업의 경영전략 및 성과관리, 인사제도, 인적자원개발 부문에서 컨설팅 서비스를 제공하고 있으며, 교육훈련과 심리검사 등 전문화된 부설 기관을 운영함으로써 특화된 컨설팅 서비스를 제공하기 위한 인프라를 갖추고 있습니다.		

Right Decision은 5대 핵심 강점을 통해 최고를 지향합니다.

1. 열정과 전문성으로 만든 최고의 컨설팅사로서 안정적이고 지속적인 서비스 제공
2. 산업별로 풍부한 경험과 지식을 갖추 전문가 그룹
3. 각종 학회·전문기관과의 공동연구를 통해 최신 이론과 실천 가능한 방법론 제공
4. 고객사의 가치 창출을 위한 다양한 컨설팅 영역 및 인프라 확보
5. 산업계와 대학의 Network를 기반으로 지속적인 고객지원 시스템 운영

최근 주요 컨설팅 실적

기간	수진기업명	분야	주제	비고
2018.12.06. ~ 2019.02.15	제주국제자유 도시개발센터	인사노무/ 사업계획서 작성	중장기 인재육성 전략 수립	
2018.10.08. ~ 2018.12.14	국민권익위원 회 청렴연수원	사업계획서 작성	청렴교육 현업적용도 조사 분석 사업	
2018.10.02. ~ 2018.12.30	민들레의료복 지사회적협동 조합	인사노무/ 사업계획서 작성	케어매니저 및 건강리더 교육과정과 업무메뉴얼 개발	
2018.09.01. ~ 2018.11.30	식품의약품안 전평가원	사업계획서 작성	식약처 심사업무 등 역량강화를 교육훈련 운영 체계 마련	
2018.07.31. ~ 2018.12.06	한국조폐공사	인사노무/ 사업계획서 작성	KOMSCO인재육성 마스터플랜 수립 용역	
2018.06.01. ~ 2018.12.20	신용국	경영전략	경영전략 수립 및 교육훈련 체계 수립	
2018.05.02. ~ 2018.11.06	농식품공무원 교육원	인사노무/ 사업계획서 작성	교육훈련 마스터플랜 수립 및 교육과정 컨설팅	
2018.03.12. ~ 2018.08.29	병무청	사업계획서 작성	군 생활 설계 지원 및 교육을 위한 청춘디딤돌 사업 정책연구	
2017.12.12. ~ 2018.02.14	서울보증재단	인사노무	인사평가제도개선	
2017.10.23. ~ 2017.12.28	한국에너지기 술연구원	인사노무	조직문화 핵심가치를 반영한 인재육성전략 및 교육훈련체계 수립	
2017.08.25. ~ 2018.01.04	중소기업 진흥공단	인사노무/ 사업계획서 작성	경력개발계획(CDP) 기반 직무유형별 전문인력 양성체계 구축 연구	
2017.08.16.	선박해양플랜	인사노무	KRISO 우수인재 선발을 위한 NCS기반	

~ 2017.11.06	트연구소		채용제도구축	
2017.05.19. ~ 2017.09.27	인천광역시	인사노무	인천형 역량모델링 및 교육과제개발용역	
2017.04.20. ~ 2017.09.01	MG 새마을금고	인사노무	MG리더십센터 운영 및 인재육성전략 수립	
2017.02.20. ~ 2017.06.08	르노삼성자동차	사업계획서 작성	Network Standard Manual Development	
2017.01.20. ~ 2017.05.26	국립박물관문 화재단	경영전략	조직진단 및 중기 비전.경영전략 수립	
2017.01.23. ~ 2017.07.12	국방부	사업계획서 작성	청년 장병 진로지원 서비스 프로그램 개발 연구	
2016.11.07. ~ 2016.12.23	한국건강가정 진흥원	인사노무/ 사업계획서 작성	HRD 인적자원개발	
2016.05.10. ~ 2016.07.14	한화생명	인사노무	FP 역량기반교육체계 수립 및 과정개발	

참여 컨설턴트

성명	직위	주요컨설팅분야	주요 경력 및 컨설팅 경력	비고
김병목	대표	인사노무 경영전략 사업계획서 작성	HRM/D 컨설팅 경영전략 컨설팅 채용 및 인적성검사 개발/실행	
권봉현	팀장	인사노무 사업계획서 작성	HRD 컨설팅 채용 및 인적성검사 개발/실행	
김윤정	팀장	인사노무 사업계획서 작성	HRD 컨설팅 채용 및 인적성검사 개발/실행	
김영열	전문위원	인사노무 경영전략 투자유치(지속 가능보고서)	CSR 조사/진단/평가 CSR 교육 및 컨설팅 등 기업/공공기관 대상 윤리경영(사회적책임) 컨설팅 지식경영 조사/진단/평가	
이상일	전문위원	재무관리 경영전략 온라인마케팅 오프라인마케팅 투자유치(지속 가능보고서)	CSR 조사/진단/평가 CSR 교육 및 컨설팅 등 공공기관 컨설팅 중소중견기업 컨설팅 데이터통합 컨설팅 R&D 국책사업 컨설팅	

기관명	아이티씨지(주)	설립연도	2002년 04월 01일
연락처	010-2585-3217	대표자명	신 철
주 소	서울시 금천구 가산디지털1로 30, 1101호(에이스하이엔드타워 10차)		
컨설팅 가능 기업	(예비)사회적기업 / 마을기업 / 창업지원		
컨설팅 전문 분야	전문분야 1	전문분야 2	
	판로개척	사업개발	
컨설팅 전문 분야	①기술컨설팅: 기술사업화, R&D 기획지원, 기술창업, 기술로드맵, R&D성과분석 ②경영컨설팅 : 경영전략, 마케팅, 인사조직, 생산관리		
연 혁	2002.04. 아이티씨지 주식회사 설립 2002.07. 지식경제부 신기술 기술개발사업자 선정- 정보화투자평가SW개발 2003.03. 정보통신부 중소기업 컨설팅 사업자 선정 2004.06. 연세대학교 감사패(연대 공대 교육지원단 지원)수령, 기업부설연구소 설립 2005.02 중소기업청장 중소기업상담회사 등록(등록번호:제2005-243호) 2006.03 (사)한국정보기술전문가협회 정회원가입, 한국경영기술컨설팅학회 정회원 2007.12 중소기업경영혁신 및 경쟁력 강화 공로 중소기업청장 표창장 수상 2009.09 행정안전부/한국정보사회진흥원 전문기술사업자선정(군산시정보화컨설팅) 2010.12 행정안전부 장관 위촉-행정안전부 고객만족모니터, 대한민국구회 지식경제위원장 중기컨설팅 공로 표창 2012.09 중소기업청 2012CSR 진단 및 자문 시범사업 컨설팅 수행 2013.12 Hight-Tech Awards 대상(컨설팅 부문) 2014.02 중소기업청장 표창수상- 중소기업컨설팅 공로 2015.01 산업통상자원부 산업혁신운동 3.0 컨설팅 기관선정(자동차,기계) 2016.07 중소기업적합업종 경쟁력 강화 컨설팅 기관 선정(동반성장위원회) 2017.01 한국농수산물유통공사 컨설팅사 선정 2017.04 중소기업청 R&D사업계획 컨설팅 기획전문기업 선정 2017.12 산업통상자원부장관 표창 수상 - 중기 혁신 및 컨설팅 산업발전기여공로 2018.01 (사)한국BI기술사업화 협회 법인회원 등록-산업통상자원부 산하단체 2018.04 과학기술정보통신부 연구개발서비스 전문기업		
소개글			

1. 조직 및 인원

ITCG는 업종별/분야별 전문 컨설턴트를 활용하여 최적의 컨설팅 서비스를 지향하고 있는 가운데 기술경영 컨설팅을 전문적으로 수행하고 있는 30명(상근 15명, 비상근 15명)의 컨설턴트를 보유하고 있습니다.

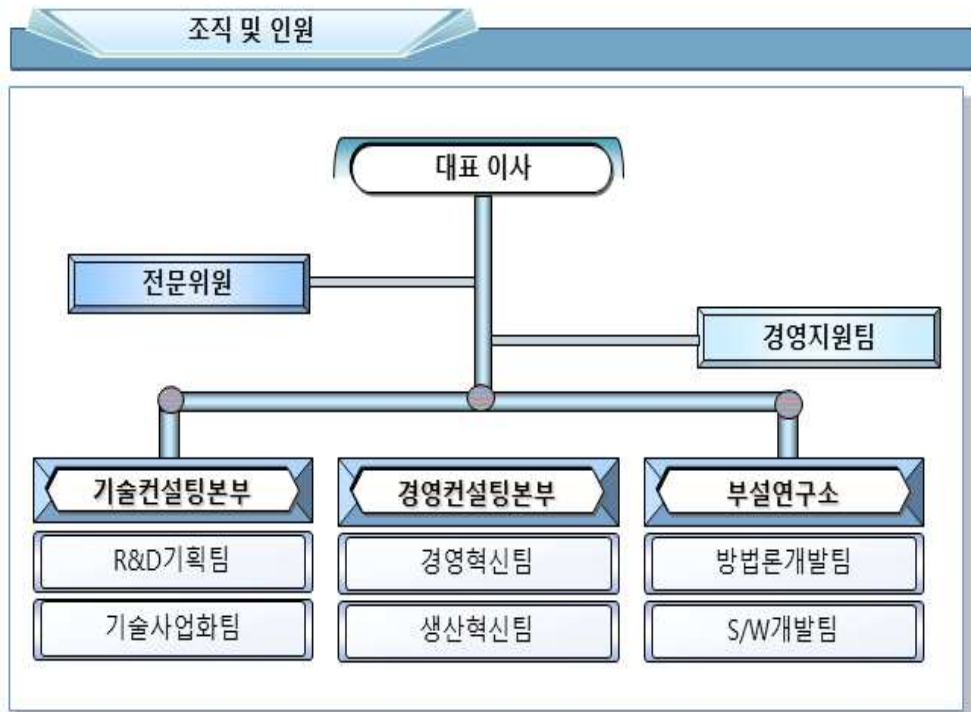

전문인력 보유현황(전체 30명 : 상근 15명, 비상근 15명)

구 분	계	전 문 분 야			관리분야	비상근 컨설턴트
		소 계	컨설팅분야	연구소분야		
계	30					
특급	18	8	6	2		10
고급	11	6	5	1	1	5
중급	1	1	1			

주요업종별
전문가 현황

- 전기전자 : 정보근(삼성전자, LG전자), 송정윤(삼성SDI)
- 정보통신 : 홍현성(ETRI, 데이콤), 김승범(SK 텔레콤), 정형로(LG유플러스)
- 식음료 : 김형환(풀무원, 사조산업), 김영희(동원F&B)
- IT : 박성태(IBM, GE), 남상위(KTds), 이윤배(HP)
- 자동차 : 박흥국(현대기아자동차), 김광표(대우자동차), 최재원(씨와이오토텍)
- 제약바이오 : 이규현(종근당) ■ 철강 : 김재표(동국제강)
- 기계 : 장승철(LG, Honeywel, Schneider), 신경식/김종만(신도리코)
- 공공 : 방효민(산업통상부), 권영우(대한상공회의소)
- 금융 : 방인배/양진옥(우리은행), 이익상(제일은행), 조대천(기술보증기금)
- 조선 : 강정구(현대중공업), 정종원(삼성중공업)
- 화학 : 김두식(SKC)

2. 주요사업내용

주요사업내용

주요 사업 영역

1. 컨설팅

→ 기술/경영

- 기술 : R&D, 기술사업화, 스마트공장
- 전략 : 성과관리(BSC), 중장기경영계획, 경영혁신
- 재무 : 기업금융, M&A, 기업가치평가, 기업회생
- 마케팅 : 시장분석, 브랜드, 고객관리, 소비자전략
- 인사 : 성과평가, 급여복지, 리더십, 인사윤리
- 조직 : 조직운영계획, 조직운영기법
- 운영 : 운영관리, 성과관리, 구매, 물류
- 생산 : 생산관리, 공정관리, 품질관리, 재고관리

→ 인증

- 벤처기업, 연구소
- 메인비즈, 이노비즈
- ISO9001, ISO14001, ISO27001 인증
- CSR, SQ, 녹색경영인증, 신기술(NET)

2. 솔루션

→ 경영 및 IT성과관리

- 스마트공장시스템(ERP/MES)구축
- 성과관리시스템(BSC) 구축

3. 연구개발 및 교육

→ 방법론/솔루션개발

- 최신 기술 동향조사
- 방법론 및 템플릿개발
- 컨설팅 Tool 개발
- 교육 및 세미나

3. 인력 프로필

성명	직위	전공	학위	자격 평가/인증	핵심컨설팅 분야 주요경험
추재엽	회장	행정학	박사	경영지도사 사회복지사, 행정사	지방행정 (전, 양천구청장)
박흥국	부회 장	MBA(미국)	석사	경영지도사	경영혁신, 경영전략, 재무 (전, 현대자동차 실장/이사, 현대로템 실장 이사)
방효민	부회 장	경제학	박사	경영지도사 기술거래사 행정사	기술사업화 (전, 산업통상부 과장)
신철	대표 이사	경영학 (디지털 경영)	박사 석사 (MBA)	경영지도사 기술 기술가치평가	기술사업화, 경영전략, ISP (산업현장교수, 정부RnD 평가 위원, 국방부 정보화자문위원)
홍현성	수석	통신공학	석사	경영지도사 기술거래사	국책 R&D, 기술사업화 (하나로텔레콤 부장, ETRI 선임연 구원, 데이콤 부장, 포스코ICT 연구기획팀장 이사보)
박진순	수석	경영학	석사	경영지도사 재경관리사 기술가치평가사	생산관리, 공장혁신, 재무관리 경영전략, 생산관리 (이생그룹 재무팀장)
박성태	수석	경영학	석사	경영지도사 CPP	전략, 마케팅, 보안 (GE Korea/IBM이사)
김영희	수석	기술경영 심리학	박사(과) 석사	경영지도사	경영혁신, 경영전략, 마케팅 (쌍용제지, 동원 F&B팀장)
최재원	책임	기술경영 경영학	박사(과) 석사(MBA)	ISO14001 TS16949	인사조직, 공장관리 (씨와이오토텍, 경영관리팀장)
박은경	팀장	경영학	석사 (MBA)	공인중개사 사회복지사	경영지원 (전, 재능교육)
정보근	수석	경영학 기계공학	석사(MBA) 학사	경영컨설턴트	제품기획, 설계, 사업화 전략 및 마케팅 (전, 삼성전자, LG전자 현대자동차)
신경식	책임	경영학 경영학 기계공학	박사 석사(MBA) 학사	경영지도사 PMP	연구개발(R&D), 생산관리 (전, 신도리코, 삼성중공업)
남상위	수석	경영학	박사	경영지도사	경영전략/마케팅 (전, 한라그룹 기획실)
정행로	수석	기술경영	박사(과)	경영지도사	RnD, 마케팅, 경영전략 (전, LG유플러스)
권영우	수석	경영학	박사 석사(MBA)	경영지도사	경영전략, 마케팅 (전, 대한상공회의소)
김승범	수석	경영학	석사(MBA)	경영지도사	경영전략, 마케팅 (전, SK텔레콤)
이운배	수석	전자공학	학사	경영지도사	생산관리, RnD (전, HP)
김종만	책임	행정학	학사	경영지도사 공인중개사	마케팅, 재무관리 (전, 신도리코)

성명	직위	전공	학위	자격 평가/인증	핵심컨설팅 분야 주요경험
최형섭	수석	경영학 (경영전략)	박사	BSC 전문가 NLP심리상담사	전략/성과관리 인사조직/생산관리 (현, 단국대 겸임교수)
이홍수	수석	경영학 (인사조직)	박사	경영지도사	인사조직/전략 (현, 송실대/한성대/세종대 겸임교수)
장승철	수석	MBA 산업공학	석사 학사	경영지도사 품질관리기사	스마트공장, 전략, 마케팅 LG, Honeywell, Schneider Electric
김형환	수석	경영학 (마케팅)	석사 (MBA)	ISO 심사원	마케팅, 경영전략 (전, 풀무원 상무)
김재표	본부장	기술경영 기계공학	석사 학사	품질관리기술사 경영지도	스마트공장 (전, 동국제강 부장)
이익상	수석	경영학	석사	경영지도사	재무관리, 구조개선, 전략 (전, SC제일은행 지점장)
강정구	부산지사 지사장	경영학	석사	경영지도사 기술지도사 기술사	생산관리, 공장혁신 (전, 현대중공업 부장)
이규현	수석	경영학	박사	경영지도사	마케팅, 경영전략 (전, 종근당 이사)
이수관	수석	경영학	박사	경영지도사	마케팅, 경영전략 (전, 성문 재무이사)
방인배	수석	경영학	학사	경영지도사	재무관리, 경영전략 (전, 우리은행 지점장)
이원수	수석	경제학	석사 (MBA)	변리사 기술지도사	기술사업화, R&D (전, 서울산업진흥원)
정종원	부산지사 수석	기계공학	학사	산업혁신운동 컨설턴트	스마트공장 (전, 삼성중공업 구매부장)
양진욱	수석	경영학	학사	경영지도사	구조개선, 재무관리 (전, 우리은행 지점장)
조대천	수석	경영학	학사	경영지도사	구조개선, 재무관리 (전, 기보 지점장)
송정윤	수석	산업공학 행정학	석사 학사	품질관리기술사 공장관리기술사 경영지도사	스마트공장, 인사조직 (전, 삼성코닝 부장)
김두식	수석	경영학	학사	경영지도사 공인중개사	재무관리, 구조개선 (전, SKC)

최근 주요 컨설팅 실적

기간	수진기업명	분야	주제	비고
18-06-18~ 08-17	주식회사 케이플러스	경영전략	특화형컨설팅	

18-06-18~ 09-14	케이투웨이 브	경영전략	특화형컨설팅	
17-12-11~ 18-02-09	(주)신성금 고	R&D	R&D사업계획컨설팅	
17-12-11~ 18-02-09	퍼피팝	R&D	R&D사업계획컨설팅	
17-12-20~ 18-02-28	미디어크리	R&D	R&D사업계획컨설팅	
참여 컨설턴트				
성명	직위	주요컨설팅분야	주요 경력 및 컨설팅 경력	비고
신 철	대 표 이 사	경영전략, 사업개발	국가R&D평가위원(산업부, 농림부, 중기부) World Class300평가위원 17년 산업부장관상수상 16년 중기부장관상수상	
박진순	수석컨설턴트	재무관리, 사업개발	국가 R&D 평가위원/중기부 R&D 성과분석 /WC300 기술사업화 컨설팅	
김형환	본부장	마케팅.경영개선	풀무원임원/ 신사업 성공경험/ 컨설팅27년	
김광표	수석컨설턴트	마케팅/전략	대우자동차/충남사회적경제네트워크 컨설턴트 경력 4년/컨설팅 17년	
김두식	수석컨설턴트	마케팅.경영개선	탐경영 컨설팅 대표/ 온오프라인 마케팅 전략수립/ 컨설팅15년	

기관명	주식회사 엔컴페니언	설립연도	2018년 (16년 창업 후 18년 법인화)
연락처	070-8870-8868	대표자명	정 재 인
주 소	서울시 강서구 마곡서로 158 마곡센트럴타워 2차 705호		
컨설팅 가능 기업	(예비)사회적기업 / (사회적)협동조합 / 창업지원		
컨설팅 전문 분야	전문분야 1		전문분야 2
	창업컨설팅 (소셜미션 정립)		창업컨설팅 (사업계획서 작성)
컨설팅 전문 분야	<ul style="list-style-type: none"> - 사회적기업 창업 컨설팅 (예비사회적기업 및 사회적기업 인증 포함) - 소셜벤처 창업팀 인큐베이팅 - 디자인씽킹, 린스타트업, 비즈니스모델 캔버스 등 창업 ideation 컨설팅 - 글로벌 창업팀(개발도상국) 및 한국 주재 외국인 근로자 창업컨설팅 - 국제개발협력 (SDG, 국제보건 분야) 컨설팅 		
연 혁	<ul style="list-style-type: none"> - 2016년 10월 창업 (창업팀) - 2016년 10월 한국 - 핀란드 헬스케어 교류 프로그램 기획 및 진행 - 2016년 11월 코이카 SLA 감염병 관리 전문 인력 양성 초청 연수 프로젝트 - 2016년 하반기 연세대학교 보건대학원 평가전문가 과정 강의 - 2017년 KOHI, 연세대 국제협력전문가 양성과정 강의 - 2017년 5월 B-Corp 국제컨퍼런스 진행 및 B-Corp 서적 번역 출간 - 2017년 월드프렌즈 청년 중기봉사단 국제보건 교육 - 2017년 9월 핀란드 헬스케어 국제 세미나 프로젝트 컨설팅 - 2018년 사회적기업가 육성사업 심층면접, 공통교육, 담임멘토링 (열매나눔재단) - 2018년 4월 APEC 국제교육원 Collaborative study 디자인씽킹 워크숍 - 2018년 6월~11월 기아차X그린카 Seed School for Challenger 교육 및 멘토링 - 2018년 3월~9월 안산시 희망마을추진단 4.16 세월호 공방 창업 프로젝트 - 2018년 2월, 11월 & 19년 1월 코이카 Young professional 공통교육 및 선택 교육 강의 - 2018년 9월 아트센터 나비 청년혁신가 인큐베이팅 교육 - 2018년 9월 Khayah International 외국인근로자 창업 교육 - 2018년 10월 열매나눔재단 크리스찬 사회적기업가 입문 과정 강의 - 2018년 11월 주식회사로 법인화 - 2019년 1월~2월 기아차X그린카 Seed school for Challenger 인큐베이팅 교육 		
소개글	<p>(주)엔컴페니언은 사회적기업가 및 청년 소셜벤처의 창업을 지원하고, 나아가 국제개발협력의 맥락에서 개발도상국 등의 사회 문제를 비즈니스로 해결하는 글로벌 임팩트 비즈니스를 지원하고자 2016년에 설립되었습니다. 위의 연혁에서 언급한 것처럼 국제개발협력과 소셜비즈니스를 두 축으로 하여 사회 문제를 해결하기 위해 창업을 하는 창업팀들에게 창업 방법론을 교육하고 컨설팅하는 일을 지속적으로</p>		

추진하고 있으며 금년부터는 개발도상국의 창업팀들을 돕고 사회적 기업 등 소셜 비즈니스의 생태계를 구축하는 일을 통해 글로벌 영역으로 진출하는 것을 준비하고 있습니다. 저희는 3인의 컨설턴트로 구성되어 있는데 각자가 모두 창업의 경험과 다양한 컨설팅 경력을 보유하고 있습니다. 특별히 저희는 창업가들이 목표를 달성하고 경제적, 사회적 임팩트를 창출하는 여정을 시작함에 있어 필요한 요소들을 단계적으로 지원하는 콘텐츠를 지속적으로 개발하고 있습니다. 기업가 한 사람의 역량 계발에서부터 시작하여 장기적인 사업 확장에 이르기까지 필요한 내용들을 제공하기 위해 자기 발견과 팀빌딩 - 기업가정신 - 고객/이해관계자 분석 - 디자인씽킹 - 비즈니스모델 점검 - 린스타트업 기반 가설 검증 - 임팩트 확산 등 다양한 콘텐츠를 통해 일회성의 컨설팅이 아니라 통합적인 솔루션을 제공하고자 합니다. 2018년도부터 본격적으로 한국 사회적기업진흥원의 사회적기업가 육성사업과 KOICA, 민간 기업 및 단체 등에서 진행하는 창업팀 지원 프로그램에 기획과 교육, 컨설팅으로 참여하고 있습니다. 금년도 따복공동체의 사회적경제 성장지원 사업에 SOS 경영컨설팅과 창업컨설팅으로 참여하여 사회적경제기업들이 자체 역량을 강화하고 소셜미션과 경제적 수익 창출에 대한 목표를 달성할 수 있도록 최선을 다해 협력할 기회를 가질 수 있기를 희망합니다.

최근 주요 컨설팅 실적

기간	수진기업명	분야	주제	비고
2018.3 ~ 2018.12	(주)엘칸버스 등 17개 팀	창업팀 역량강화 지원 (교육 및 멘토링)	사회적기업가 육성사업 열매나눔재단 17개 참가팀 대상 창업방법론 교육 및 10개팀 대상 담임멘토링(창업컨설팅)	
2018.3 ~ 2018.9	안산시 희망마을추진단 4.16 공방	창업팀 역량강화 지원 (컨설팅)	4.16 세월호 엄마공방의 공방 창업 방향성 설정, 상품 기획 및 지역사회 프로그램 컨설팅	
2018.6 ~ 2018.11	코너스톤 등 10개팀	창업팀 역량강화 지원 (인큐베이팅 교육 및 멘토링)	기아차X그린카 Seed school for Challenger 참가팀 10개팀 대상 인큐베이팅 교육 및 4개팀 대상 멘토링	

참여 컨설턴트

성명	직위	주요컨설팅분야	주요 경력 및 컨설팅 경력	비고
정 재 인	대표이사	소셜미션 비즈니스 모델	2018 사회적기업가 육성사업 컨설팅, 기아차X그린카 씨드스쿨 창업팀 컨설팅, 안산시 4.16 공방 창업 컨설팅 및 창업 관련 각종 교육 및 심사 참여	
윤 지 선	이사	소셜미션 비즈니스 모델	2018 사회적기업가 육성사업 컨설팅, 기아차X그린카 씨드스쿨 창업팀 컨설팅, 안산시 4.16 공방 창업 컨설팅 및 창업 관련 각종 교육 및 심사 참여	
방 가 희	이사	인사, 팀빌딩, 법인 설립	창업팀 업무 공간 및 네트워크 운영, 멘토링, 소호사무실 임대, 대관 사업, 카페 운영 팀빌딩, 비즈니스 매너, 법인 설립 교육	

기관명	코리아푸드시스템(주)	설립연도	2011년 4월 1일
연락처	02-1670-4475	대표자명	염경섭
주 소	서울특별시 노원구 공릉로46번길 6 현대프라자 4층 401호		
컨설팅 가능 기업	(예비)사회적기업 / (사회적)협동조합		
컨설팅 전문 분야	전문분야 1		전문분야 2
	창업컨설팅		기초컨설팅
컨설팅 전문 분야	창업컨설팅		
연 혁	2015년	02월 법인명 “코리아푸드시스템(주)”변경 05월 창업지원센터 개설 06월 창업지원교육운영	
	2016년	06월 프랜차이즈브랜드 ‘구팔한우’ R&D 컨설팅 06월 한양대학교 경영전문대학원 MOU 체결 09월 한양대학교 프랜차이즈CEO과정 출범(1기)	
	2017년	03월 프랜차이즈브랜드 ‘착한종식’/개인창업브랜드 ‘야야김밥’R&D컨설팅 03월 한양대학교 프랜차이즈CEO과정 2기 진행 09월 프랜차이즈 브랜드 MEGA COFFEE 시스템구축컨설팅 진행 09월 한양대학교 프랜차이즈CEO과정 3기 진행 11월 일반기업대상 ‘인사노무과정실무’ 진행	
	2018년	03월 한양대학교 프랜차이즈CEO과정 4기 진행 05월 일반창업자 대상 조리실무교육진행 09월 한양대학교 프랜차이즈CEO과정 5기 진행 10월 (주)요리보고/(주)에이스웰/주식회사케이웰상사 업무협약 체결	
소개글	<p>본 법인은 “코리아푸드시스템(주)”로 2015년 법인명을 변경하고 창업지원센터를 운영하고 있으며, 개인창업 및 프랜차이즈본부설립 시스템구축의 영역에서 교육과 관련 컨설팅 서비스를 제공해오고 있습니다.</p> <p>2015년에는 aT유통공사 식품유통기업지원사업의 일환으로 창업자들을 대상으로 한 무료창업지원교육11회 및 무료창업조리교육 14회</p> <p>2017년 창업기업을 대상으로 한 인사노무실무과정을 진행했으며, 2016년 6월 한양대학교 경영전문대학원과의 업무협약을 체결하여 프랜차이즈CEO과정을 1기부터 5기까지 진행하고 있습니다.</p> <p>사무실은 노원구 공릉동에 소재하고 있으며, 자체 교육이 가능한 강의시설(20명정원)과 조리실습교육이 가능한 교육장을 갖추고 있습니다.</p> <p>인력구성은 상근컨설턴트 2명, 조리교육 및 R&D팀장 1명, 지원인력2명, 식품인증</p>		

관련 사외이사 1명으로 구성되어 있습니다.
 코리아푸드시스템(주)은 다양한 영역의 예비창업자들에게 보다 확실한 창업성공률을 보장하는데 큰 도움을 줄 수 있다고 자신합니다.
 컨설팅은 사후관리가 중요하고 사후관리는 교육을 통한 리마인드가 가장 중요하다고 생각합니다. 본 법인의 노하우가 본 사업의 취지를 잘 살릴것이라 자부합니다.

최근 주요 컨설팅 실적

기간	수진기업명	분야	주제	비고
2017년 7월 17일 2017년 12월 31일	착한종식,태영 식품	프랜차이즈시스템 구축컨설팅	태영식품,착한종식의 협업사업 내역중 착한종식관련 브랜드마케팅 및 메뉴개발 출점전략자문 및 프랜차이즈시스템구축 전반적인 컨설팅	
2017년 10월 19일 2017년 11월 19일	야야김밥	브랜드메뉴개발 컨설팅 및 상권입지분석	개인창업자 대상으로 한 분석집 컨셉 및 메뉴개발 매 장오픈프로세스관련(집기구매,간판디자인,브랜드컨셉, 메뉴세팅)컨설팅	
2017년 9월 1일 2017년 9월 20일	(주)앤하우스	프랜차이즈시스템 구축컨설팅	앤하우스 제2브랜드 '메카커피' 출점전략 및 브랜드마 케팅관련 시스템 구축 컨설팅	
2016년 6월 1일~ 2016년 7월 1일	(주)트루팜	신규브랜드 메뉴개발 컨설팅	신규브랜드 "쌀국수 및 베트남음식"관련 신메뉴개발 컨설팅 및 메뉴컨셉관련 컨설팅	

참여 컨설턴트

염경섭	대표	브랜드전략 메뉴개발코디네이 터	<p><교육과정 기획 및 운영> 한양대학교 프랜차이즈CEO과정(1기~5기), 성균관대학교 프랜차이즈 전문과정(1기~39기), 가맹거래사 과정, 슈퍼바이저 실무과정 , 프로 점장 사관학교(노동부환급과정), 점포개발 창 업과정, 가맹점주 교육과정(소상공인시장진흥공단 지 원과정)</p> <p><교육과정 기획 및 운영> 한양대 프랜차이즈CEO과정, 성균관대학교 프 랜차이즈 전문과정 등 출강</p> <p><컨설팅> 핫브레드, 햇잎갈비, 앤하우스, 갯벌의 진주, 한일김밥, 이원건강, 유가네닭갈비 등 프랜차 이즈시스템 구축(소상공인시장진흥공단 주관) 엘리팝, 착한종식, 메가커피, 구팔한우 등 프 랜차이즈시스템구축 컨설팅 등 다수</p> <p>서울시청년창업센터 심사위원, 한국사회적기업 진흥원 전문컨설턴트 등 역임</p>	
오경원	창업센터장	브랜드마케팅전략 수립,시스템구축	<p><교육과정 기획 및 운영> 성균관대학교 프랜차이즈전문과정(24기~39기)</p>	

			<p>한양대학교 프랜차이즈CEO과정(1기~5기) 중기청주관 소상공인시장진흥공단 성공창업패키지교육(미스테리쇼퍼과정,점포개발창업과정,이탈리안레스토랑창업과정,성공점포만들기창업과정)</p> <p>알지엠컨설팅 프랜차이즈전문과정 1기 다수 창업과정 트렌드분석 강의 출강</p> <p>중소기업청 소상공인시장진흥공단 경영개선교육 수행</p> <p><컨설팅> 프랜차이즈시스템구축컨설팅(피자알블로,꼬지사께,엘리팝,카페앤하우스,로봇김밥,박씨족보,햇잎갈비,유가네닭갈비,이원건강의료기,갯벌의진주 등 다수)</p> <p>한국사회적기업진흥원 전문컨설턴트 역임</p>	
이경일	이사	국내외규격인증	<p><컨설팅> 증안리약초마을 협동조합<전통식품품질인증컨설팅> 이정미전통주<식품제조가공창업컨설팅> 오고농원<식품제조가공 창업컨설팅> 사하시니어클럽<참기름공장 HACCP식품안전시스템컨설팅> 기장푸드<해초샐러드공장 HACCP 식품안전시스템 컨설팅> 팜앤시니어<신선편의식품 HACCP식품안전시스템 컨설팅> 솔표식품<소스공정 HACCP식품안전시스템 컨설팅> 제일영농<떡제조공정 식품안전시스템 구축> 동의초석잠<음료(액상차)공정 식품안전시스템 구축></p>	

기관명	푸드원텍(주)	설립연도	2002.06.03
연락처	02-2027-3144	대표자명	오 원 택
주 소	서울특별시 금천구 가산디지털1로 2, 906(가산동, 우림라이온스밸리2차)		
컨설팅 가능 기업	(예비)사회적기업 / (사회적)협동조합 / 마을기업 / 자활기업		
컨설팅 전문 분야	전문분야 1		전문분야 2
	국내외 규격인증 (HACCP인증 컨설팅)		국내외 규격인증 (HACCP인증 컨설팅)
컨설팅 전문 분야	식품제조공장 인증컨설팅, 지식정보서비스, 소프트웨어개발, 콘텐츠 개발, 위생관련엔지니어링서비스 등		
연 혁	<p>2018년 식약처 식품 HACCP 컨설팅기관 등록 로이드인증원(주)&(주)에프에스텍인터내셔널 MOU</p> <p>2017년 식약처 식품, 축산물 HACCP 컨설팅기관 등록, 국가식품클러스터 파일럿플랜트 분야 건강기능식품 GMP 인증 취득 등을 위한 컨설팅 수행</p> <p>2016년 식약처 식품 HACCP 컨설팅기관 등록, 식약처 GMP 컨설팅 지원사업 수주, 국가식품클러스터 파일럿플랜트 분야 GMP 인증 등을 위한 컨설팅 수행</p> <p>2015년 식품의약품안전처 해외식품 위생평가기관 지정, 고용노동부 직업능력개발훈련기관 인증</p> <p>2014년 중앙대/서울여대 CK사업단/선문대 MOU, 교육청 학교급식 위생컨설팅 수행</p> <p>2012년 김치교육훈련기관 지정, 농식품부/고용노동부/aT식품산업 전문인력양성과정(FSSG) 운영</p> <p>2011년 고용노동부 교육시설 지정, 한국산업인력공단 위탁 교육 협약</p> <p>2009년 식품안전기술연구소 등록, 부산시 식품안전 MOU, aT HACCP 컨설팅기관 등록</p> <p>2007년 서울특별시 식품안전전문 위탁 교육(식품위생공무원 교육 ~ 2017년)</p> <p>2006년 사육 확장이전, MFDS HACCP 교육훈련기관 지정</p> <p>2005년 씨제이제일제당 협력사 컨설팅 수행, 경기도 식품진흥기금 사업 수행</p> <p>2002년 푸드원텍(주) 설립, 국가기술사사무소 등록</p>		

푸드유텍은 식품, 식품산업의 가치변화는 기계, 기술이 아닌 식품인이 중심이 되어야 한다는 기본 비전으로 하여 식품인의 가치 혁신에 힘이 되는 최적의 Food Safety Knowledge, System, Solution 을 제공하는 최고의 Expert Business Service 기업입니다.

2002년에 설립되어 정부·지자체, 학계, 식품기업의 신뢰를 바탕으로 성장하였으며, 사업수행에 필요한 컨설팅사업부, 교육센터, 연구소 3개 부서와 이를 지원하는 경영관리실, 자문위원회로 이루어져 있습니다. 또한, 국책연구기관·정부 출신, 시업 실무 임직원, 식품기술사, 인증심사원 등 식품안전 교육, 컨설팅, 연구분야의 경험이 풍부한 전문인력으로 구성되어 있습니다.

컨설팅 총 1,800여개 이상의 실적은 바탕으로 풍부한 경험·실적과 노하우와 함께 대외적 인지도와 신뢰성으로 고객이 만족하는 최적의 맞춤형 컨설팅을 약속드리겠습니다.

2002년 설립되어 정부·지자체, 학계, 식품기업의 신뢰를 바탕으로 성장하였습니다.



소개글

풍부한 경험·실적과 노하우와 함께 대외적 인지도와 신뢰성으로 고객이 만족하는 최적의 맞춤 컨설팅을 약속합니다.

컨설팅 1,843개소

- 정부**
 - 식물의약품안전처, 한국농수산식품유통공사, 농촌진흥청 등
- 지자체**
 - 서울시청, 경기도청, 인천시청, 강원도청, 부산시청, 충북도청, 충남도청, 경남도청, 전북도청, 문경, 순천, 안산, 담양, 부산 서구 등
- 공공기관**
 - 농수산물유통공사, 한국농어촌공사, 서울시 학교보건진흥원, 경북바이오산업연구원, 경북해양바이오산업연구원, 부산바이오기업협회, 순창장류식품연구소, 전남·전북생물산업진흥원, 충북테크노파크, 한국주류산업협회, 국가식품클러스터지원센터 등
- 대기업 등**
 - CJ제일제당, GS리테일, 광동제약, 농심, 농협, 동서식품, 대상F&B, 동원홈푸드, 롯데브랑제리, 롯데제과, 배상면주가, 신송식품, 아티제블랑제리, 오투기 냉동식품, 우양냉동식품, 오양수산, 웰리브, 조선히텔베이커리, 정식품, 청신월드, 코카콜라음료, 한성식품, 도미노피자, **동원시스템즈** 외 다수

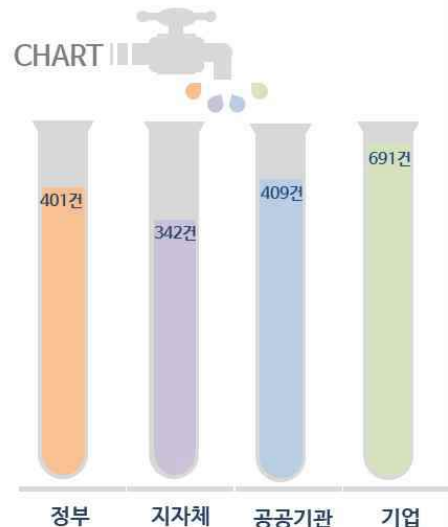

주요 컨설팅 실적

사업연도	사업명	지도업체 수	발주처	비고
2017 ~ 현재	한국농어촌공사 GMP 인증 컨설팅	1개소	한국농어촌공사	
2017	식품 및 축산물 HACCP 컨설팅 지원 사업	8개소 이상	식품의약품안전처	
2016 ~ 2017	국가식품클러스터 파일럿플랜트 GMP 인증 컨설팅	1개소	국가식품클러스터 지원센터	
2016	우수건강기능식품제조기준(GMP) 컨설팅 사업	30개소	식품의약품안전처	
2015 ~ 2016	유해화학물질 저감화 기술지원사업	70개소	식품의약품안전처	
2014 ~ 현재	현대백화점 협력사 현장맞춤형 컨설팅	30개소	현대백화점	
2013 ~ 2014	HACCP 사후평가 컨설팅 지원사업	18개소	부산시 사하구청	
2011	서울시 식품안전멘토링 위탁사업	80개소	서울시청	
2010 ~ 2015	식품제조·가공업소 현장맞춤형기술지도사업	55개소	경기도 광주시청	'12, '14 제외
2010 ~ 2015	식품제조·가공업소 현장맞춤형기술지도사업	54개소	서울시 성북구, 인천시, 부산시 서구	
2009	식품제조·가공업소 HACCP 전문 컨설팅 사업	50개소	충북도청, 부산시청 외 11개 시.군	
2009 ~ 현재	aT 심층 농공상 컨설팅지원사업	81개소	aT농수산식품유통공사	
2008	HACCP 관리지원사업 현장기술지도 사업	99개소	식품의약품안전청	
2006 ~ 2009	경기도 식품제조·가공업소 현장맞춤형기술지도사업	113개소	경기도청	

주요 컨설팅 실적

식품유형	주요 업체명	비고
빵류	샤니, 조선호텔베이커리, 우양식품공업, 발레리코리아, 던킨도너츠(안양공장), 신라명과, 유로베이커리, 제다푸드시스템, 한화호텔앤드리조트(에릭게제르) 등	국내 최초 냉동생지 인증 지도
과자류	농심, 성찬식품, 씨알푸드, 명성식품, 도올바이오푸드, 화성한과, 대하한과 등	
떡류	안성떡방, 영의정, 오병이어, 수라당, 디엠지푸드, 백미식품, 황금들녘, 하나식품 등	국내 최초 떡류 인증 지도
음료류, 다류	농심(안성공장), 정식품, 광동제약, 코카콜라(여주공장), 푸드웰, 테일러팜스, 고려인삼연구, 삼진지디에프, 동서, 효성, 한국제다, 다농원, 담터 등	
즉석섭취식품	후레쉬서브, 롯데후레쉬델리카, 청아식품, 하루의 아침, 트루라이프, 행복도시락 사회적 협동조합 등	
주류	우리술, 하이진로(청주, 이천, 강원), 오비맥주(청원, 광주, 이천), 보해양조 배상면주가, 금복주, 갓나무골술도가, 경주법주, 국내 전체 주정 업체(진로발효 등)	
점객업	피에르가니에르(롯데호텔), 라그로타(공지암리조트), 괴산(양평)·천안·죽암(하)·안성맞춤(양 방향)·화서(상주)·함평나비(양방향)·예산(양방향)휴게소	국내 최초 점객업 인증 지도 국내 최다 점객업 인증 지도
밀가루	대선제분, 영남제분, 대한제분(인천, 부산공장) 등	국내 최초 밀가루 인증 지도
김치류	대상F&F(횡성공장, 거창공장), 한성식품, 여수돌산갓김치, 선농식품, 햇살애우리김치, 망향식품, 메디푸드, 한미식품, 해뜨락, 색동김치, 진진글로벌 등	국내 최초 김치류 인증 지도
축산물	희창유업, 태경농산, 호수식품, 구은비엔비, 우포따오기식품, 정우계육, 한아름씨엠, 에브리, 진우농동식품, 강원식품, 에이앤디푸드, 제이푸드, 인투인푸드 등	



전문 인력 참여

기술사, 석박사
각 분야 최고 전문가 참여

- 국책연구기관, 공공기관, 대기업/중소기업, 대학 출신
- 해당 분야 경력 및 실무 전문가 최우선 배치

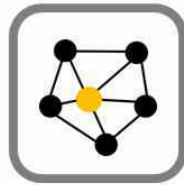

견고한 인프라 구축

대학교, 연구기관, 공공기관
각 분야 전문업체와 협업

- 국책연구사업, 공공기관 용역 등으로 견고한 협업 체계 구축
- 설계, 시공, 전산 등 각 분야별 전문 파트너십 확보
- 전국적 협력 네트워크 운영



커뮤니케이션 활성화

고객 지향적 요구조사
고객과 밀착 소통

- 고객 최우선 정책, 고객 지향적 사업결과 추구
- 정기보고, 워크샵 등 긴밀한 소통 채널 운영



사업별 T&FT 운영

책임 PM, 전문 수행팀
품질보증팀, 자문단 운영

- 최고의 품질로 책임 수행
- T&FT내 유기적 분업 및 실질적 PDCA Cycle 운영
- 완벽한 사후관리

최근 주요 컨설팅실적

기간	수진기업명	분야	주제	비고
2018.09.10. ~2018.12.31.	인천광역자활 센터	HACCP	HACCP 사전진단 컨설팅	
2018.07.06 ~인증시까지	동원시스템즈	HACCP 개념설계, HACCP, FSSC 22000	HACCP 대응공장 개념설계 컨설팅, 식약처 일반 HACCP 인증 컨설팅, FSSC 22000 인증 컨설팅	
2018.06.28. ~2018.11.30.	대한다업(주) 성남공장	HACCP	HACCP 시스템 구축 및 소규모 HACCP 인증	
2018.05.30 ~2018.11.30.	씨포스트(주)	HACCP 개념설계, 식품안전시스템	HACCP 대응공장 개념설계 및 식품안전시스템	
2018.05.24. ~2018.11.30.	고려인삼제조	HACCP	HACCP 시스템 구축 및 일반 HACCP 인증	
참여 컨설턴트				
성명	직위	주요컨설팅분야	주요 경력 및 컨설팅 경력	비고
오원택	대표이사	식품인증 컨설팅	컨설팅 경력 18년	
신종균	컨설팅사업 부 본부장	식품인증 컨설팅	컨설팅 경력 7년	
전상우	컨설팅사업 부 부장	식품인증 컨설팅	컨설팅 경력 13년	

기관명	노무법인 한민컨설팅	설립연도	2007.08.10
연락처	02-587-2561	대표자명	손호창
주 소	서울시 서초구 서초중앙로 69 (서초동) 세초르네상스빌딩 909호		
컨설팅 가능 기업	(예비)사회적기업 / 마을기업 / 자활기업 / 창업지원		
컨설팅 전문 분야	전문분야 1		전문분야 2
	인사노무 (급여체계, 성과보상제도, 조직관리)		사업계획서 작성
컨설팅 전문 분야	인사조직설계/임금체계설계/직무재설계/ 평가 보상 설계 해고/임금체불/ 체당금/ 산재사건/노동위원회사건 /근로자 복지제도 설계 급여어웃소싱/ 4대보험/단체교섭/협력적 노사관계구축		
연 혁	2007년 노무법인 설립 2012년 고용산재보험 사무조합 인가 2012년 서울시 노동옴부즈만(서초구) 위원 위촉 2012년 근로복지공단 선진기업복지 컨설턴트 위촉 2013년 고용노동부 서울지방노동청 국선노무사 선정 2016년 한국산업인력공단 산업현장교수단 선정 2017년 NCS 국가직무능력표준 전문가 인증 2017년 서울시 서초구청 생활임금위원 위촉		
소개글	<p>저희 노무법인 한민컨설팅은 인사노무 노사관계 법률자문 및 사건 처리 업무에 관한 기본적인 노하우 뿐만아니라 다양한 인사노무 프로젝트의 수행능력을 겸비하여 명실공히 노동법률/인사조직/노사관계 전문 컨설팅의 회사임을 자부합니다.</p> <p>*손 호 창 대표 노무사 고용노동부 한국산업인력공단 대한민국산업현장교수로 선정되어 HRD 및 HRM 컨설팅과 서울시로부터 노동옴부즈만으로 위촉되어 서울시 산하 공공기관, 민간위탁 기관, 용역업체 등 인사노무 점검 및 컨설팅, 다산콜센터 등을 통한 상담활동 및 서울시 공익감사단으로 활동하고 있다. 중소기업진흥공단의 회생관련 컨설턴트로 위촉되어 다방면에서 탁월한 능력을 발휘하고 있다.</p> <p>*이 용 희 파트너 노무사 현재 사회적 기업 진흥원의 전문위원으로 활동하고 있고, 사회적 기업진흥원의 인사 노무 컨설턴트를 역임했으며, 신나는 조합, 사람과 세상의 인사노무 기초컨설턴트로 활약하고 있고,(사)사회적기업지원네트워크(세스넷)에서 프로보노 활동을 성실히 한바 있다. 또한 의정부 검찰청 고양지청에서 노동법 관련하여, 형사조정위원으로 활동하고 있으며, 다년간 중소벤처기업부에서 인사노무 상담위원으로 활동하고 있고, 서울시 신용보증재단의 인사노무 업종닥터로서 활동하고 있다. 사회적경제기업의 인사노무 및 조직관리, 직원 관리에 능하며, 함께할 사회적가치를 충분히 이해하고 있는 공인노무사 겸 경영지도사이다.</p>		

최근 주요 컨설팅 실적

기간	수진기업명	분야	주제	비고
18.08.10.~18.8.31	(주)디자인나무 (사회적기업)	인사노무	인사노무 규정정비로 경영합리화추진	1,000
18.08.17.~18.10.19	(주)다수리 (사회적기업)	인사노무	인사노무 규정정비로 경영합리화추진	3,000
18.02.20.~18.03.14	(주)매직박스 (사회적 기업)	인사노무	인사규정정비	2,000
17.08.08.~18.09.05	깜밥이날다 외12개소 (사회적기업)	판로 개척	사회적 기업 판로 개척	2,000
16.06.04~16.06.28	(주)다래월드 (사회적기업)	인사노무	인사노무체계구축	900
16.10.17~16.11.07	(주)제팻 (사회적기업)	인사노무	인사노무체계구축	900
16.12.9	연천군자치회	사업계획서	사업계획서 작성	200
16.07.22~18.10.16	지원에어택외 5개소	인사노무	인사노무체계구축/ 성과연봉제/ 조직활성화	18,000

참여 컨설턴트

성명	직위	주요컨설팅분야	주요 경력 및 컨설팅 경력	비고
손 호 창	대표 노무사	임금체계설계 성과보상설계	고용노동부 대한민국산업현장교수(현) 서울시명예시민노동운동부즈만(현) 한국산업인력공단 우수HRD 심사위원(현) 서초구청 생활임금위원회 부위원장(현)	
이 용 희	파트너노무사	임금체계설계 성과보상설계 사업계획서작성	의정부검찰청 고양지청 형사조정위원(현) 중소벤처기업부 인사노무 상담위원 (현) 사회적기업진흥원 전문위원(현)	

기관명	디앤아이사회적협동조합	설립연도	2018. 1
연락처	02-929-9077	대표자명	정호성
주 소	서울시 동대문구 장한로43 광성빌딩 501		
컨설팅 가능 기업	(예비)사회적기업 / (사회적)협동조합 / 마을기업		
컨설팅 전문 분야	전문분야 1	전문분야 2	
	오프라인 마케팅	경영전략	
컨설팅 전문 분야	고객관리 마케팅 컨설팅, 경영 및 마케팅 전략 수립		
연 혁	<p>1993. 05 디앤아이컨설팅 설립</p> <p>2016. 05 디앤아이컨설팅(주) 내 협동조합설립추진단 설립</p> <p>2017. 03 사회적경제를 위한 고객 관리 전문가 육성 교육(DST)</p> <p>2017. 08 한살림제주소비자생활협동조합 기초 경영 분석 컨설팅</p> <p>2018. 01 디앤아이사회적협동조합 설립 및 인가</p> <p>2018. 01 인하대학교 G-STEP 빅데이터 교육 과정 운영</p> <p>2018. 04 서울시사회적경제아카데미 조합원 관리 마케팅 교육</p> <p>2018. 05 동대문구 레벨업 대학 서포터즈 컨설팅 (제리백, 녹색드림협동조합, 한국청소협동조합, 삶터사회적협동조합)</p> <p>2018. 07 한국사회적기업진흥원 고객관리 마케팅 교육</p> <p>2018. 09 한살림제주소비자생활협동조합 조합원 관리 마케팅 역량 강화 컨설팅</p> <p>2018. 11 동대문구 사회적경제 지역 정책 조사 사업</p>		
소개글	<p style="text-align: center;"><디앤아이사회적협동조합 소개서></p> <p>1. 디앤아이사회적협동조합 소개</p> <p>1) 개요</p> <p>사회적 가치의 지속적인 공유와 확산을 위해서는 안정적인 사업 기반이 필요합니다. 디앤아이사회적협동조합은 데이터 분석에 기반한 과학적 진단과 처방을 통하여 사회적경제기업의 비즈니스 문제 해결을 지원합니다. 25년 간 주요 대기업에서 빅데이터 마케팅을 수행한 전문가들이 모여 사업 모델 개선, 마케팅·홍보 전략</p>		

수립, 고객 및 프로모션 관리, 경영 역량 강화 등 맞춤형 코칭을 수행합니다. 이를 통해 다양한 사회적 가치가 지속적으로 성장하는 자립과 협력의 공동체를 만들고자 합니다.

2) 구성원 역량

디앤아이사회적협동조합은 1993년(DNI컨설팅(주) 설립일자)부터 현재까지 유통, 서비스, 통신, 금융 등 다양한 분야의 국내 우수 기업을 대상으로 데이터 기반의 전문 컨설팅 사업을 수행하며 풍부한 현장 경험과 노하우를 갖춘 가진 전문가 그룹입니다.

성명	직위	주요경력
정호성	이사장	現디앤아이사회적협동조합 이사장, 前한월/다이소 아성산업 부회장
박태원	이사	現디앤아이사회적협동조합 이사, 경희대 창업보육센터 겸임교수, 前고려대학교 통계학과 겸임교수
김정수	이사	現디앤아이사회적협동조합 이사, 디앤아이컨설팅 대표 컨설턴트
최영현	연구소장	現디앤아이사회적협동조합 연구소장

3) 본 컨설팅의 특·장점

- ✓ 사회적 가치와 영리 기업의 효율을 융합한 동반 성장형 모델
- ✓ 진단, 처방, 개선을 하나로 묶은 패키지형 컨설팅
- ✓ 코칭 중심의 컨설팅으로 실무자의 실질적 성장 지원
- ✓ 실제 기업의 데이터와 사실에 근거한 과학적인 마케팅 방법론 사용
- ✓ 단발성 효과를 넘어서 지속적인 성장 기반 마련을 추구
- ✓ 고객과의 관계를 중시하는 마케팅 방법론으로써 고객의 평생 고객화에 집중
- ✓ 수진 기업과 지속적인 파트너십, 휴머니즘을 바탕으로 한 관계 형성

2. 컨설팅 서비스 내용



1) 사업 모델 개선

- 교과서적인 이야기는 하지 않습니다. 실제 기업의 데이터와 오랜 경험으로 쌓은 다양한 분야의 전문 지식을 종합하여 사업의 구조와 현황을 정확히 진단하고 기업이 추구하는 가치가 영리 활동과 어우러질 수 있도록 실효성 있는 처

방을 내립니다.

2) 고객과 함께 성장하는 마케팅 전략 수립

- 지속적 성장을 위해서는 매출이 아닌 고객과의 관계에 집중해야 합니다. 핵심 고객이 누구인지 이해하고, 알맞은 커뮤니케이션을 통해 고객과의 관계를 개선하면 고객은 손님이 아니라 평생 함께 가치를 나누는 파트너가 됩니다. 고객, 상품, 채널별 분석을 통해 가치 성장을 돕는 통합적 마케팅 전략을 수립합니다.

3) 맞춤형 프로모션 기획 및 운영

- 비용 낭비성 프로모션은 중단해야 합니다. 자신의 시장과 기업 환경에 적합한 프로모션 모델을 찾아야 합니다. 데이터 분석에 기반하여, 가설설정-실험-검증-확대적용으로 이어지는 프로모션 개발·관리 시스템을 통하여 저비용·고효율의 효과를 볼 수 있는 프로모션을 설계해드립니다.

4) 조직 역량 강화

- 사람이 튼튼해야 가치와 사업도 오래갈 수 있습니다. 경영진, 중간관리자, 실무자 등 조직 구성원들의 역량을 강화할 수 있도록 돕습니다. 단기 집중 훈련을 통하여 조직 운영, 팀워크, 마케팅 기법, 보고서 및 제안서 작성법, 비즈니스 매너 등 기업을 운영하기 위한 필수 능력을 갖추 수 있도록 코칭 해드립니다.

5) 기업 이슈 해결(On-Time Coaching)

- 기업이 당면한 비즈니스 이슈를 해결할 수 있도록 돕습니다. 통계 자료, 거래 데이터, 전문 지식을 기반으로 기업이 당면한 문제의 원인을 과학적으로 분석하고 조직의 역량에 맞춰 해결할 수 있는 방안을 찾을 수 있도록 지원합니다.

최근 주요 컨설팅 실적

기간	수진기업명	분야	주제	비고
2018. 1. 1 ~ 2018. 3. 31	인하대학교	마케팅 교육	인하대학교 G-STEP 빅데이터 교육 과정 운영	
2018. 4. 1 ~ 2018. 6. 30	디앤아이 사회적협동조합	마케팅 교육	취업준비생을 위한 빅데이터 마케팅 전문가 육성 교육	
2018. 8. 15 ~ 2018. 12. 14	한살림제주 소비자생활협동조합	고객관리 마케팅	한살림제주 소비자생활협동조합 조합원 관리 역량 강화 컨설팅	
2018. 4. 3 ~ 2018. 8. 31	서울시 사회적경제 지원센터	마케팅 교육	서울시사회적경제아카데미 고객관리 마케팅 교육	

2018. 7. 24 ~ 2018. 8. 30	한국사회적기업 진흥원	마케팅 교육	한국사회적기업진흥원 고객관리 마케팅 교육	
2018. 5. 31 ~ 2018. 12. 10	삶터사회적협동조합, 한국청소협동조합, 제리백, 녹색드림협동조합	마케팅 및 홍보	동대문구 레벨업 대학 서포터즈 컨설팅	
2018. 11. 16 ~ 2018. 12. 28	동대문구 회적 경제지원센터	조사 사업	동대문구 사회적경제 지역 정책 조사 사업	

참여 컨설턴트

성명	직위	주요컨설팅분야	주요 경력 및 컨설팅 경력	비 고
김정수	이사	고객관리 마케팅, 경영 및 마케팅 전략 수립	<ul style="list-style-type: none"> ✓ 국내 주요 기업 대상 고객관리 마케팅 컨설팅 수행(GS홈쇼핑, 하나투어, 롯데마트, 롯데손해보험 등) ✓ 한살림제주소비자생활협동조합 조합원 관리 마케팅 컨설팅 ✓ 고객 관리 마케팅 교육(서울시사회적경제지원센터, 한국사회적기업진흥원) ✓ 동대문구 레벨업 대학 서포터즈 - 마케팅 및 홍보 컨설팅(제리백, 녹색드림협동조합, 한국청소협동조합, 삶터사회적협동조합) ✓ 동대문구 사회적경제 지역 정책 조사 사업 	
박태원	이사	고객관리 마케팅, 경영 및 마케팅 전략 수립	<ul style="list-style-type: none"> ✓ 우체국예금 고객 이탈 방지 방안 마련 ✓ LG 유통, Caltex, 생활건강 3사 통합 CRM 추진 전략 프로젝트 ✓ 롯데그룹(홈쇼핑, 카드, 백화점 등) CRM 도입 및 추진 컨설팅, 마케팅 역량 강화 컨설팅 ✓ GS 강남방송, 홈쇼핑 고객관리 시스템 구축 프로젝트 ✓ KT 고객정보시스템 구축 컨설팅, 차별적 고객 관리 프로젝트 ✓ 현대자동차 CRM 수준진단 및 CRM 추진 계획 수립 	
정호성	이사장	경영 및 마케팅 전략 수립	<ul style="list-style-type: none"> ✓ 한웰(다이소) 부회장 ✓ GS홈쇼핑 영업마케팅총괄 부사장 ✓ GS강남방송 대표이사 ✓ 한국케이블TV 방송협회 S0협의회장 	
최영현	연구소장	사회적 경제 연구 및 경영 전략 수립	<ul style="list-style-type: none"> ✓ DNI컨설팅 고객관리 마케팅 연구소 소장 ✓ 디앤아이스사회적협동조합 사회적경제 연구소 소장 ✓ 한살림제주 조합원 관리 마케팅 컨설팅 연구위원 ✓ 동대문구 사회적경제 조사 사업 연구위원 ✓ 우체국금융 고객 이탈 방지 프로젝트 연구위원 	

기관명	[사회적협동조합] 굿임팩트	설립연도	2016년
연락처	070-8616-0965	대표자명	김 태 현
주 소	서울시 송파구 오금로31가길 1, 1층		
컨설팅 가능 기업	(예비)사회적기업 / (사회적)협동조합 / 마을기업 / 자활기업 / 창업지원		
컨설팅 전문 분야	전문분야 1	전문분야 2	
	영업전략 사업개발	국내외 규격인증	
컨설팅 전문 분야	유통채널 구축, 국내 및 해외 판로개척 지원 상품 마케팅, 온라인 홍보마케팅 등		
연 혁	<p>2018.04.02. 사회성과보상사업 모의클라우드펀딩대회 장려상수상 (서울시장)</p> <p>2018.04.02. 이노비즈컨설턴트양성교육 사업운영에 관한 3자 협약</p> <p>2018.04.25. 장애인기업종합지원센터 창업교육 및 컨설팅지원(중소벤처기업부)</p> <p>2018.07.25. 송파지역 소상공인 봉사 및 지역사회 활성화 표창(송파구의회의장)</p> <p>2017.01.26. 지역맞춤형 일자리창출지원사업 소프트웨어품질전문인력 양성과정 (노동부/송파구청/굿임팩트)</p> <p>2017.04.08. 철원지역자활센터 시장개척 전략수립컨설팅 (강원도광역자활센터)</p> <p>2017.06.01. 협동조합간 협업화지원사업 COCOCO사업 (서울시협동조합협의회)</p> <p>2017.06.01. 마을공동체사업 우리동네지덕체 (송파구)</p> <p>2017.08.09. 상표등록출원 40-2017-0100924 (특허청)</p> <p>2017.09.14. 송파구관내 저소득가정 여학생 생리대지원 (사회복지공동모금회)</p> <p>2017.11.08. 서울시 예비사회적기업 지정 (서울시)</p> <p>2017.11.01. 한국산업기술진흥협회 고객만족도조사</p> <p>2016.07.05 사회적협동조합 굿임팩트 창립총회 (이사5명: 기업과사회경영연구소 3명, 송파구사회적경제지원센터 2명)</p> <p>2016.11.06. 사회적협동조합 굿임팩트 설립</p> <p>2016.12.01 송파청년일자리위원 협의체 창립</p>		
소개글	<p>사회적협동조합 굿임팩트는 사회문제해결을 사명으로 추구하고 사회적가치를 지향하는 조직을 지원하고 그들 조직 간의 협업을 통한 사회문제해결을 위하여 설립하였습니다.</p> <p>복지서비스가 필요한 곳에 적합한 서비스를 제공하고 일자리가 필요한 취약계층에 일자리 기회를 제공하는 등 지역주민의 삶의 질 향상과 사회문제를 해결하는 것에 사명을 갖고 있습니다.</p>		

	<p>사회적가치와 경제적가치를 동시에 추구하는 사회적기업으로서 언제나 고객과 함께하는 것에 우선적 가치를 둡니다.</p> <p>굿임팩트는 교육, 경영자문, 협업지원 ,사회공헌 등 여러 분야에서 사업을 진행하고 있습니다.</p>
--	--

최근 주요 컨설팅 실적

기간	수진기업명	분야	주제	비고
2017,11.01.~12:31	한국산업기술진흥협회	공공기관	고객만족전략수립	
2017,06.01.~12.31	우리동네지덕체	마을공동체	마을공동체지원사업	
2017,06.01.~12.31	서울시	협업지원	협동조합간 협업화지원	
2017,04.08.~07:30	철원지역자활센터	신사업	시장개척전략수립컨설팅	
2017,01.01.~12:31	송파구청	일자리	지역맞춤형 일자리창출지원사업	
2018,05.01~11.19	따복공동체	창업	사회적경제 창업학교	
2018.04.01~12.31	장애인기업종합지원센터	컨설팅	(협업)창업교육 및 컨설팅지원	
2018.04.02~12.31	이노비즈협회	교육	(협업)이노비즈건설턴트양성	
2018.08.01~12.31	엔비스타(주)	전략컨설팅	NCS기반 전략컨설팅	
2018.10.01~12.31	자연미약선연구회(주)	신사업전략	신규사업전략컨설팅	

참여 컨설턴트

성명	직위	주요컨설팅분야	주요 경력 및 컨설팅 경력	비고
정병오	이사	경영전략	석사학위, 9년이상	
한관섭	책임연구원	재무관리	박사학위, 6년이상	
김수현	연구원	신업전략	학사학위, 4년이상	
김동우	전문위원	마케팅	석사학위, 9년이상	
신용우	위촉연구원	생산관리	학사학위, 4년이상	

기관명	소셜드림 사회적협동조합	설립연도	2017.8.18
연락처	031-380-0080	대표자명	김봉균
주 소	경기도 안양시 동안구 관평로 79번길 8-12, 지층(평촌동)		
컨설팅 가능 기업	(예비)사회적기업 / (사회적)협동조합 / 창업지원		
컨설팅 전문 분야	전문분야 1		전문분야 2
	경영전략		법인설립 (사회적기업, 사회적협동조합)
컨설팅 전문 분야	사회적기업/사회적협동조합 인가 및 법인설립, 소셜미션 정립, 경영전략		
연 혁	2017.8 비전드림 사회적협동조합 설립인가 2017.8 공주대학교 산학협력단 업무협약식 체결 - IT미래인재 양성 및 전인교육 2017.9 다문화학생 장학금수여기부(교재지원비) - 다문화지원동아리 홈2 2017.9 취약계층 대상 소프트웨어 무상교육 지원 2018.3 안양시청 주관 [2018 안양시 사회적경제 창업교육] 주최 2018.5 의왕시청 주관 [2018 의왕시 사회적경제 창업교육] 주최 2018.7 안양관내 (예비)사회적경제기업 - 무료홍보영상제작 및 경영컨설팅 2018.10 의왕시청 주관 [2018 의왕시 사회적경제 - 다시서기창업교육] 주최		
소개글	1. 소셜드림 사회적협동조합 소개 사회적경제 기업의 활성화와 지속가능한 자생력을 위하여 인가, 법인설립, 경영전략, 영업전략, 광고 및 홍보전략, 영상제작 등을 컨설팅해주고 실제 업무를 위한 다양한 지원사업을 통해 착한기업이 살기 좋은 세상을 위해 노력하는 사회적협동조합임 2. 지원사업 영역 -사회적경제 기업 및 사회적협동조합 인가 및 법인설립 컨설팅 -세무회계 컨설팅 -경영전략 컨설팅 -영업전략 컨설팅 -광고 및 홍보전략 컨설팅 -영상 제작 및 배포		

최근 주요 컨설팅 실적

기간	수진기업명	분야	주제	비고
2018.5	안양시 사회적경제지원센터	컨설팅 및 강의	사회적경제 컨설팅 자문 및 강의	
2018.3.29. - 5.25	소셜드림 사회적협동조합	교육	2018 안양시 사회적경제 창업교육	
2018.3.29. -5.31	소셜드림 사회적협동조합	교육	2018 의왕시 사회적경제 창업교육	
2018.5	청계별꿀영농조합	무료컨설팅	협동조합 설립 및 운영 컨설팅	
2018.8	의왕시 광고협회	무료컨설팅	협동조합 설립 및 운영 컨설팅	
2018.9	클린업사회적협동조합	무료컨설팅	사회적협동조합인가관련 컨설팅 - 인가완료(18.11)	
2018.10	대한노인복지진흥회	무료컨설팅	사회적협동조합 설립 및 운영 컨설팅	
2018.10.15. -11.26	소셜드림 사회적협동조합	교육	2018 의왕시 사회적경제 창업교육-다시서기	
2018.11	다올사회적협동조합	무료컨설팅	사회적협동조합인가관련 컨설팅	

참여 컨설턴트

성명	직위	주요컨설팅분야	주요 경력 및 컨설팅 경력	비고
김봉균	이사장 (대표)	경영전략 인허가 및 설립	-안양시/의왕시 사회적경제 창업교육 주관 및 인가관련 컨설팅	

기관명	스타트업메이트협동조합	설립연도	2018. 5.
연락처	010-9381-1476 (사무국장 오규석)	대표자명	송 인 섭
주 소	울시 구로구 디지털로 288, 1212호		
컨설팅 가능 기업	(예비)사회적기업 / (사회적)협동조합 / 창업지원		
컨설팅 전문 분야	전문분야 1	전문분야 2	
	경영전략	창업컨설팅: 비즈니스 모델	
컨설팅 전문 분야	마케팅, 경영전략, 정부지원, 비즈니스모델, 사업계획서 작성		
연 혁	<p>2018. 4. 25. 스타트업메이트협동조합 창립총회</p> <p>2018. 5. 29. 협동조합 설립등기(서울남부지방법원 등기국)</p> <p>2018. 5. 30. 스타트업메이트협동조합 사업자등록</p> <p>2018. 8. 21. 폐광지역 2025 타운미팅 진행</p> <p>2018. 11. 부산경남청년창업사관학교 Pre-School 심화과정 디자인씽킹 강의</p> <p>2018. 12. 중앙대학교 C-교육과정 심화운영 글로벌문제해결 프로그램 진행</p> <p>※2018. 02.~ 사회적기업가를 위한 공감 네트워킹 '소갈비' 운영</p>		
소개글	<p>스타트업메이트협동조합은 창업문화 확산 및 창업생태계 활성화를 위하여 문화창업플래너4기들이 모여 2018년 5월 발족하였습니다. 산하에 디자인씽킹+/창업컨설팅/창업교육/창업멘토/창업지원의 5개 그룹이 있으며, 2019년 다양한 활동을 준비 중입니다.</p>		

최근 주요 컨설팅 실적				
기간	수진기업명	분야	주제	비고
18. 3.~7. 진행중	웨딩쇼퍼	마케팅	웨딩쇼퍼 마케팅 및 서비스 개선안	
웨딩쇼퍼(thechauffeur.kr)는 제1회 소갈비 네트워크(2018.02.27)에서 만난 시니어 창업기업으로 스타트업메이트 협동조합을 설립하기 전부터 컨설팅을 제공하여, 꾸준한 성장을 지원하고 있습니다.				
참여 컨설턴트				
성명	직위	주요컨설팅분야	주요 경력 및 컨설팅 경력	비고
유진혁	감사	비즈니스모델 사업계획서	호서대 벤처정보경영 박사 컨설팅 경력 16년	
안수영	회원	경영전략 사업개발	고베대학대학원 경영학 석사 경영지도사, 유통관리사 1급	
오규석	사무국장	법인설립 소셜미션정립	열린사이버대 창업경영컨설팅 재학 사단법인/협동조합 경력 10년	
김소라	회원	오프라인/온라 인 마케팅	순천향대 ICT융합재활공학 석사중 멘토링/컨설팅 2년	
서희동	이사	영업전략 판로개척	열린사이버대 창업경영컨설팅 학사 멘토링/컨설팅 2년	

기관명	신한대학교산학협력단 (사회적가치추진단)	설립연도	2004년
연락처	031-870-3182	대표자명	이 현
주 소	경기도 의정부시 호암로 95		
컨설팅 가능 기업	(예비)사회적기업 / (사회적)협동조합 / 창업지원		
컨설팅 전문 분야	전문분야 1		전문분야 2
	경영전략 {사회적가치창출전략수립}		투자유치 (지속가능성보고서 작성)
컨설팅 전문 분야	사회적 가치 창출 전략 수립, 사회적 책임(CSR) 전략 수립, CSR 보고서 작성 등		
연 혁	2018년 12월 사회적가치추진단(SVCC) 설립 2019년 1월 유엔글로벌콤팩트 가입 2019년 1월 사회적가치연속토론회 개최 (주제: 공공기관 사회적 가치 평가 이대로 좋은가?)		
소개글	<p>신한대학교(총장 서갑원)는 국정 운영의 핵심가치인 ‘사회적 가치’ 구현을 위해 국내 대학 최초로 사회적 가치 실현 전담조직인 ‘사회적가치추진단(단장 이 현 교수)’을 2018년 12월 신설하여 운영하고 있습니다.</p> <p>신한대학교 ‘사회적가치추진단’은 대학의 적극적인 사회적 책임 활동을 통한 사회적 가치 창출을 목표로 설립되었습니다.</p> <p>사회적가치추진단은 사회적 책임 전략체계와 강력한 추진 거버넌스를 구축하고, 사회적 경제 아카데미 운영, 사회적 경제 창업자 양성, 사회적 가치 관련 학술 연구 및 포럼 개최 등 다양한 활동을 통해 사회적 가치 창출과 사회적 경제 활성화에 앞장서고 있습니다.</p> <p>신한대 사회적가치추진단은 사회적 가치 실현을 위한 대학의 연구 및 교육 활동의 전문성을 강화하고, 다양한 측면에서 지역사회와 국민이 바라는 사회적 가치를 창출할 것입니다.</p>		

최근 주요 컨설팅 실적

기간	수진기업명	분야	주제	비고
19.01.~19.01	정성호 국회의원, 백재현 국회의원	사회적가치 연속토론회	사회적가치연속토론회 (공공기관 사회적 가치 평가, 이대로 좋은가?)	

참여 컨설턴트

성명	직위	주요컨설팅분야	주요 경력 및 컨설팅 경력	비고
이 현	단장(교수)	CSR 전략 사회적가치창출 전략	(前)대전광역시 특보(CSR) (現)명문장수기업 수석평가위원	
백승민	주임연구원	CSR 전략 사회적가치창출 전략	CSR 보고서 작성 및 검증 사회공헌프로그램 기획	
조규정	연구위원	CSR 전략 사회적가치창출 전략	자영업 상권분석 전문가 사회적경제 미디어 전문가	

기관명	쿠피즈협동조합	설립연도	2014년 4월
연락처	02-303-2599	대표자명	강민수
주 소	서울시 서대문구 수색로43, 서대문구사회적경제마을센터 205호		
컨설팅 가능 기업	(예비)사회적기업 / (사회적)협동조합 / 마을기업 / 자활기업 / 창업지원		
컨설팅 전문 분야	전문분야 1		전문분야 2
	비즈니스 모델 (사업타당성 포함)		사업개발
컨설팅 전문 분야	협동조합 설립 및 운영, 협동조합 경영전략, 소셜 프랜차이즈 등		
연 혁	14.02. : 쿠피즈협동조합 창립총회 개최 14.03. : 쿠피즈협동조합 법인등기 완료 14.03. : 쿠피즈협동조합 사업자등록 완료 14.05. : 한국사회적기업진흥원 전문컨설팅 기관 등록 14.05. : 한국사회적기업진흥원 맞춤형 아카데미 전문기관 등록 15.05. : 한국사회적기업진흥원 전문컨설팅 기관 등록 16.05. : 한국사회적기업진흥원 맞춤형 아카데미 전문기관 등록 17.05. : 한국사회적기업진흥원 전문상시상담기관(경영역량) 및 경영지원단 17.11. : 서울시 예비 사회적기업 지정 18.04. : 서울형 소셜프랜차이즈 컨설턴트 등록(강민수 대표) 18.07. : 서울시 사회적경제지원센터 컨설턴트 등록(박해철 전문위원, 서보국 팀장)		
소개글	<p>쿠피즈협동조합은 협동조합을 중심으로 제반 협동사회경제 기업들을 대상으로 경영 교육, 경영 컨설팅을 수행하고자 설립된 “협동조합 경영전문가 그룹”입니다.</p> <p>변호사, 법무사, 회계사, 노무사, 경영지도사, 컨설턴트, 연구자, 교육전문가들이 모여 사업기획, 경영전략, 세무회계, 인사노무, 마케팅, 법무, HRD 등 경영 전 분야를 포괄하는 교육, 컨설팅 능력을 보유하고 있으며, 특히 협동조합과 사회적경제 분야에서 다양하고 밀도 있는 프로젝트를 다수 수행함으로써 그 능력을 입증받은 “협동사회경제 분야 최고의 경영 교육, 컨설팅 선도자”입니다.</p> <p>* 2017년 12월 서울시 예비사회적기업 지정</p>		

최근 주요 컨설팅 실적				
기간	수진기업명	분야	주제	비고
2018	한국사회적기업 진흥원(발주처)	경영전략	협동조합 경영코칭(21개소)	
2018	(사)서울시마을 기업연합회	경영전략	지역의제 기반 마을기업 신성장 사업 컨설팅	
2018	번역협동조합	마케팅	번역협동조합 마케팅 실행전략 수립(CRM)	
2018	성심학교 사회적협동조합	경영전략	학교매점 경영개선 방안	
2018	한국웹툰협동조 합/보보협동조 합	협동조합 창업	청년협동조합 창업	
2018	신촌지역공동육 아사회적협동조 합	협동조합 창업	사회적협동조합 설립	
2018	(주)동네정미소	경영전략	협동조합형 프랜차이즈 방안	
2017	가치더함 사회적협동조합	경영전략	컨설턴트 전문역량 개발 및 협업체계 정립	
2017	한국사회적기업 진흥원(발주처)	경영전략 마케팅	협동조합 경영코칭(16개소) 및 경영분야 상시상담	
참여 컨설턴트				
성명	직위	주요컨설팅분야	주요 경력 및 컨설팅 경력	비고
강민수	이사장	협동조합 경영	(사)한국협동조합연구소 부소장 서울형 소셜 프랜차이즈 컨설턴트	
박해철	전문위원	마케팅 사회적가치	딜로이트 안진회계법인 (사)한국마이크로크레디트 신나는조합 전문위원	
서보국	팀장	커뮤니티 비즈니스	서울시사회적경제지원센터(마을기업 담당) (주)지역활성화센터 컨설팅팀	

기관명	태성회계법인	설립연도	2008년 1월
연락처	02-561-0077	대표자명	남상환
주 소	서울시 강남구 역삼로 25길 35		
컨설팅 가능 기업	(예비)사회적기업 / (사회적)협동조합 / 마을기업 / 자활기업 / 창업지원		
컨설팅 전문 분야	전문분야 1		전문분야 2
	세무회계		재무관리
컨설팅 전문 분야	세무자문, 회계감사, 사업비정산, 기업가치평가, 사업타당성 검토		
연 혁	2008.1 태성회계법인 설립 2009.5 대구지점, 창원지점 설치 2011.3 IAPA 업무제휴 2012.5 대전지점 설치		
소개글	태성회계법인은 2008년 설립되어 꾸준한 매출 증가를 바탕으로 건실하게 성장하고 있는 중견회계법인으로, 2017년 사업연도 기준 연매출액 254억 원, 유동비율 163% 이상으로 안정적인 재무구조를 유지하고 있습니다. 태성회계법인은 대표이사 이하 2실 3본부로 구성되며, 등록공인회계사(90명)으로 다양한 전문인력을 보유하고 있습니다.		

최근 주요 컨설팅 실적

기간	수진기업명	분야	주제	비고
2017,2018	(사)지능정보산업협회	세무자문	세무자문	
2017	(주)반도씨앤에스	회계감사 용역	회계감사 용역	
2018.11	기상산업기술원	사업비 정산	2018년 종합수출지원사업 사업비 정산	
2018.7	기상산업기술원	사업비 정산	2018년 기상기후산업 청년창업지원사업 사업비 정산	

참여 컨설턴트

성명	직위	주요컨설팅분야	주요 경력 및 컨설팅 경력	비고
정하준	회계사	세무자문,사업비정산,감사	(사)지능정보산업협회 세무자문, 기상산업기술원 사업비 정산	
김홍면	회계사	세무회계재무관리사업개발	(사)지능정보산업협회 세무자문, 기상산업기술원 사업비 정산	

기관명	희망사회적협동조합	설립연도	2013년
연락처	010-2262-8007	대표자명	반윤국
주 소	서울 강남구 테헤란로 103길 6, 701호		
컨설팅 가능 기업	(예비)사회적기업 / (사회적)협동조합 / 마을기업 / 창업지원		
컨설팅 전문 분야	전문분야 1		전문분야 2
	경영전략		창업컨설팅 : 비즈니스모델 (사업타당성 포함)
컨설팅 전문 분야	1. 기초컨설팅: 세무회계, 재무관리, 경영전략, 온라인 마케팅, 오프라인 마케팅, 영업전략, 홍보 2. 창업컨설팅: 비즈니스 모델(사업타당성 포함), 법인설립, 사업계획서 작성,		
연 혁	2013/7/22 “서울시협동조합상담지원센터” 전문컨설팅 참여 협약 2013/8/15 희망사회적협동조합 설립 2013/12/21 사회적경제지도사 양성교육 시행 2014/5/13 사회적협동조합 인가(중소벤처기업부 장관) 2017/6/22 주소 이전(서울 강남구 테헤란로103길 6)		
소개글	<ul style="list-style-type: none"> - 희망사회적협동조합은 2013년 8월15일 설립되었으며 중소기업청(현 중소벤처기업부) 의 인가를 받은 사회적협동조합입니다. - 주 사업분야는 “교육사업”, “컨설팅사업”, “사회적경제지원사업”등입니다. - 주요 추진 분야는 다음과 같습니다. <ol style="list-style-type: none"> 1. 사회적경제기업 컨설팅 및 교육 2. 중소기업 창업/경영 컨설팅 및 교육 3. 소상공인 창업/경영 컨설팅 및 교육 		

최근 주요 컨설팅 실적

기간	수진기업명	분야	주제	비고
2018.4.3~ 2018.5.11	와이스트 외 6기업	경영/기술	청년기업 경영컨설팅	
2015.12.14~ 2016.2.29	돈암시장문화관광형 시장육성사업단	마케팅	전통시장공예플리마켓운영컨설팅	
2015.12.29~ 2016.2.29	돈암시장문화관광형 시장육성사업단	협동조합	협동조합사업모델개발	
2017.9.25~ 2017.11.20	우리동네맥가이버	협동조합	협동조합연합회설립컨설팅	
2018.1.16~ 2018.2.13	은빛놀이학교(협)	협동조합	비즈니스모델 수립	
2017.7.12~ 2017.7.30	(주)컴퍼니나우	마케팅	마케팅전략 수립	

참여 컨설턴트

성명	직위	주요컨설팅분야	주요 경력 및 컨설팅 경력	비고
반윤국	이사장	회계	희망사회적협동조합 이사장, KTB네트워크(주) 상무, (주)호룡 대표이사	
김세도	전문위원	마케팅	(주)코레일네트웍스 본부장, 한국비즈니스컨설팅(주)전문위원, (주)LGCNS사업팀장, 경영지도사	
신원찬	전문위원	마케팅	전통시장연구협동조합 이사장, 사회적기업진흥원 전문위원 아이누리 대표, 현컨설팅 수석 컨설턴트	

기관명	(주)한국식품위생교육원	설립연도	2019. 2. 25
연락처	031-544-6001	대표자명	박 희 옥
주 소	(11183) 경기도 포천시 소흘읍 소흘로24번길 76-20		
컨설팅 가능 기업	마을기업		
컨설팅 전문 분야	전문분야 1	전문분야 2	
	국내외 규격인증 (식품분야)	사업계획서작성 (식품, 외식업분야)	
컨설팅 전문 분야	<ul style="list-style-type: none"> ○ 식품안전관리인증기준(HACCP) 인증을 위한 시스템 구축 ○ 식품기업의 준법 시스템 확보 프로그램 ○ 창업계획 및 사업계획서 작성 		
연 혁	<ul style="list-style-type: none"> ○ 2017. 8월 소코젠젠(*개인회사) 창업으로 경기북부 식품소기업 경영개선 및 HACCP 컨설팅 수행 ○ 2018. 7월 코젠(KOZEN)과 한국식품위생교육원(KIFH)으로 직무별로 2원화하여 국가식품클러스터, 제주대학교, 대한제과협회, 학교보건진흥원 및 경기도 따복공동체지원센터와 HACCP 인증관련 심층컨설팅 수행 ○ 2019. 2월 (주)한국식품위생교육원으로 법인화하여 2019경기도 마을기업 경영지원(식품분야) 및 성장지원(고도화) 사업 수행 		
소개글	<ul style="list-style-type: none"> ◎ 당사는 식품중소기업과 사회적경제 기업의 식품안전 및 위생관련 컨설팅, .교육.훈련을 전문적으로 수행하는 식품기업전문 교육기관임 ◎ 식품관련 최고전문가로 구성된 인적역량과 기업의 눈높이에 맞춘 확실하고 강력한 솔루션을 제공하고 있음 ◎ 경기도 마을기업 중 식품관련 기업은 약 60%에 이르고, 시설적 취약성과 관리인력의 부족으로 어려움이 큰 만큼, 당사는 반드시 지켜야 할 법적사항(준법)과 소비자 안전을 확보하는 관리역량을 키우는데 집중 ◎ 지리적으로 넓은 경기도 영역과 제조공정 보완사항이 큰 사회적경제기업의 제품기술향상과 위생역량 강화를 위해 일상의 안전관리, 준법경영을 기본원칙으로 운영되도록 하는 등 안정적인 성장을 지원함 ◎ 식품제조.가공업 외 즉석판매제조가공업과 식품접객업의 관리상 소홀한 점을 바로잡고, 법적으로 반드시 기록할 사항과 검증할 내용, 일상적인 관리포인트를 놓치지 않도록 기본역량의 확보와 핵심역량의 강화를 위한 컨설팅을 추진함 		

◎ 급변하는 식품환경과 강화된 법적사항을 즉시적으로 전달시키며, HACCP 의무유형의 경우 인증프로세스 지원 및 사후관리의 테크닉을 체계화 함

최근 주요 컨설팅 실적

기간	수진기업명	분야	주제	비고
2018.12.04 ~2018.12.13	2018경기도 환경위생 지원사업 선정기업 (16곳)	사업개발	식품분야 마을기업 성장지원_환경.위생 현장지도컨설팅	5일
2018.10.28 ~2018.10.29	2018경기도 마을기업 고도화 대상기업 (4곳)	사업계획서 작성	현장실사 및 사업계획서 컨설팅	2일
2018.05.17 ~2018.09.21	2018경기도 마을기업 심층컨설팅 대상기업 (4곳)	국내외 규격인증	HACCP 인증을 위한 기준서 수립 및 인증신청 컨설팅	33일

참여 컨설턴트

성명	직위	주요컨설팅분야	주요 경력 및 컨설팅 경력	비고
김 웅	대표컨설턴트	HACCP, 식품위생.안전	1. 전, 해태제과식품(주) 공장장 2. 한국사회적기업진흥원 전문강사 3. 식약처 HACCP 전문강사	상근
남 정 효	책임컨설턴트	HACCP, 식품위생.안전	1. 전, 탑경영기술컨설팅 수석컨설턴트 2. (주)한국식품위생교육원 부원장	상근
임 영 길	수석컨설턴트	HACCP, GMP, 식품위생.안전	1. 전, 한국경영기술원 원장 2. (주)한국식품위생교육원 수석컨설턴트	비상근
이 용 길	전문컨설턴트	HACCP, GMP, 식품위생.안전	1. 전, 해태제과식품(주) 품질관리팀장 2. 식약처 HACCP 전문강사	비상근